



Liberté • Égalité • Fraternité
RÉPUBLIQUE FRANÇAISE

EURE

RECUEIL DES ACTES
ADMINISTRATIFS SPÉCIAL
N°27-2021-006

PUBLIÉ LE 8 JANVIER 2021

Sommaire

DELE

27-2020-12-31-005 - arrêté préfectoral portant autorisation de pénétrer dans les propriétés privées à l'amont d'Acquigny (4 pages) Page 3

Direction Départementale des Territoires et de la Mer de l'Eure

27-2020-12-22-074 - Arrêté préfectoral portant approbation de la fusion absorption de l'OPH Eure Habitat par SECOMILE (3 pages) Page 8

Préfecture de l'Eure

27-2020-12-01-025 - Arrêté CB-2020-175 accordant la médaille d'honneur régionale, départementale et communale promotion du 1er janvier 2021 (36 pages) Page 12

27-2020-12-18-011 - arrêté portant nomination des membres de la commission de contrôle chargées de la régularité des listes électorales pour la commune de Amécourt (2 pages) Page 49

27-2020-12-11-002 - arrêté portant nomination des membres des commissions de contrôle chargées de la régularité des listes électorales pour les communes de l'arrondissement des Andelys (13 pages) Page 52

DELE

27-2020-12-31-005

arrêté préfectoral portant autorisation de pénétrer dans les
propriétés privées à l'amont d'Acquigny

*arrêté préfectoral portant autorisation de pénétrer dans les propriétés privées à l'amont
d'Acquigny*



PRÉFET DE L'EURE

*Liberté
Égalité
Fraternité*

Direction des élections, de la légalité
et de l'environnement

Arrêté préfectoral n° DELE/BERPE/20/1268 portant autorisation de pénétrer dans les propriétés privées dans le cadre d'une étude hydraulique et écologique de la confluence Iton/Eure à l'amont d'Acquigny

VU le code de justice administrative ;

VU le code pénal et notamment les articles L.322-1 et 2 et L.433-11 ;

VU la loi du 29 décembre 1892 relative aux dommages causés à la propriété privée par l'exécution de travaux publics et notamment son article 1^{er} ;

VU le décret n°2004-374 du 29 avril 2004 modifié relatif aux pouvoirs des préfets, à l'organisation et à l'action des services de l'État dans les régions et les départements ;

VU le décret du 15 janvier 2020 nommant Monsieur Jérôme FILIPPINI, préfet de l'Eure ;

VU le décret du 23 mars 2018 nommant Monsieur Jean-Marc MAGDA, secrétaire général de la préfecture de l'Eure ;

VU l'arrêté préfectoral n° SCAED 20-26 du 10 février 2020 donnant délégation de signature à Monsieur Jean-Marc MAGDA, secrétaire général de la préfecture de l'Eure ;

VU la demande du 30 novembre 2020, présentée par le président de la communauté d'agglomération Seine-Eure sollicitant auprès du préfet de l'Eure, la prise d'un arrêté portant autorisation de pénétrer dans les propriétés privées dans le cadre d'une étude hydraulique et écologique de la confluence Iton/Eure sur le territoire des communes de Louviers, Acquigny, Amfreville-sur-Iton et Heudreville-sur-Eure ;

CONSIDÉRANT qu'il importe de faciliter les investigations de terrain ;

CONSIDÉRANT qu'il convient de prendre toute mesure pour que le personnel missionné n'éprouve aucun empêchement de la part des propriétaires ou exploitants des terrains touchés par l'opération précitée ;

Sur proposition de Monsieur le secrétaire général de la préfecture de l'Eure,

ARRÊTE

Article premier : Les agents du bureau d'études ARTELIA, le géomètre d'AGEOSE, des représentants de l'agglomération Seine-Eure et son assistant maître d'ouvrage CAD'EN sont autorisés à pénétrer dans les propriétés privées afin de parcourir le territoire global, de participer aux investigations de terrain, d'effectuer des levés topographiques, de recenser des ouvrages et / ou des aménagements jouant un rôle hydraulique important vis-à-vis de la continuité hydraulique, de diagnostiquer les zones sensibles recensées lors des réunions en mairies, tels que des talwegs principaux et secondaires, des zones d'inondations, des zones d'érosion, des zones de sédimentation, des ouvrages hydrauliques existants et leur caractéristiques (mares, bassins pluviaux, prairies inondables, fossés, buses sous voirie) et tous les éléments importants dans le fonctionnement hydraulique global.

Ces opérations seront effectuées sur le territoire des communes de :

- Louviers,
- Acquigny,
- Amfreville-sur-Iton,
- Heudreville-sur-Eure.

Article 2 : Ces études interviendront à compter de la date du présent arrêté pour une durée de 16 mois.

La présente autorisation sera périmée de plein droit si elle n'est pas suivie d'un début d'exécution dans les six mois suivant la date du présent arrêté.

Article 3 : L'introduction des agents désignés à l'article 1^{er} n'est pas autorisée à l'intérieur des maisons d'habitation. Dans les autres propriétés closes, elle ne peut avoir lieu que cinq jours après la notification au propriétaire, ou en son absence, au gardien de la propriété.

À défaut de gardien connu demeurant dans la commune, le délai ne court qu'à partir de la notification au propriétaire faite en mairie. Ce délai expiré, si personne ne se présente pour permettre l'accès, les dits agents peuvent entrer avec l'assistance du juge du tribunal judiciaire.

Les agents devront être porteurs d'une copie du présent arrêté et la présenter à toute réquisition.

Ils prendront les mesures nécessaires pour la conservation des balises, jalons, piquets ou repères servant au tracé. La destruction, la détérioration ou le déplacement des signaux, bornes et repères, donnent lieu à l'application des dispositions de l'article L322-2 du Code pénal.

Les maires, les services de police et de gendarmerie, les propriétaires et les habitants des communes sur lesquelles les études seront faites sont invités à prêter aide et assistance aux agents désignés à l'article 1^{er}.

Article 4 : Ces études ne prévoyant pas l'exécution de travaux, les terrains ne devront faire l'objet d'aucune dégradation et devront rester identiques à leur état initial.

Il ne peut être abattu d'arbres fruitiers, d'ornement ou de haute futaie avant qu'un accord amiable ne soit établi sur leur valeur, ou qu'à défaut de cet accord il ait été procédé à une constatation contradictoire destinée à fournir les éléments nécessaires pour l'évaluation des dommages.

Les indemnités qui pourraient être dues pour dommages causés aux propriétés privées suite aux interventions, seront à la charge de la communauté d'agglomération Seine-Eure identifiée comme responsable des dommages. À défaut d'entente amiable, elles seront fixées par le tribunal administratif de Rouen.

Article 5 : Le présent arrêté sera publié au recueil des actes administratifs, sur le site internet de la préfecture de l'Eure et devra être affiché aux mairies des communes concernées ou aux lieux habituels d'affichage au public. L'accomplissement de cette dernière mesure de publicité incombe aux maires et fera l'objet d'un certificat d'affichage.

Un délai de dix jours devra être respecté entre l'affichage et le début des études de terrain.

Article 6 : Conformément aux dispositions du code de justice administrative, la présente décision peut faire l'objet d'un recours contentieux devant le tribunal administratif de Rouen - 53 avenue Gustave Flaubert - CS 50500 - 76005 Rouen cedex 2 dans un délai de deux mois à compter de la publication de l'arrêté. Le tribunal administratif peut être saisi par l'application « télérecours citoyens » accessible par le site internet : www.telerecours.fr

Article 7 : Le secrétaire général de la préfecture de l'Eure, les maires des communes de Louviers, Acquigny, Amfreville-sur-Iton et Heudreville-sur-Eure, le commandant du groupement de gendarmerie de l'Eure, le directeur départemental de la sécurité publique, le président de la communauté d'agglomération Seine-Eure sont chargés, chacun en ce qui le concerne, de l'exécution du présent arrêté. Une copie de cet arrêté sera transmise, pour information, à Madame la sous-préfète de Les Andelys et à Monsieur le président du Conseil départemental de l'Eure.

Évreux, le **31 DEC. 2020**

Pour le préfet et par délégation,
le secrétaire général



Jean-Marc MAGDA

Annexe : carte délimitant le périmètre de l'étude

3/3

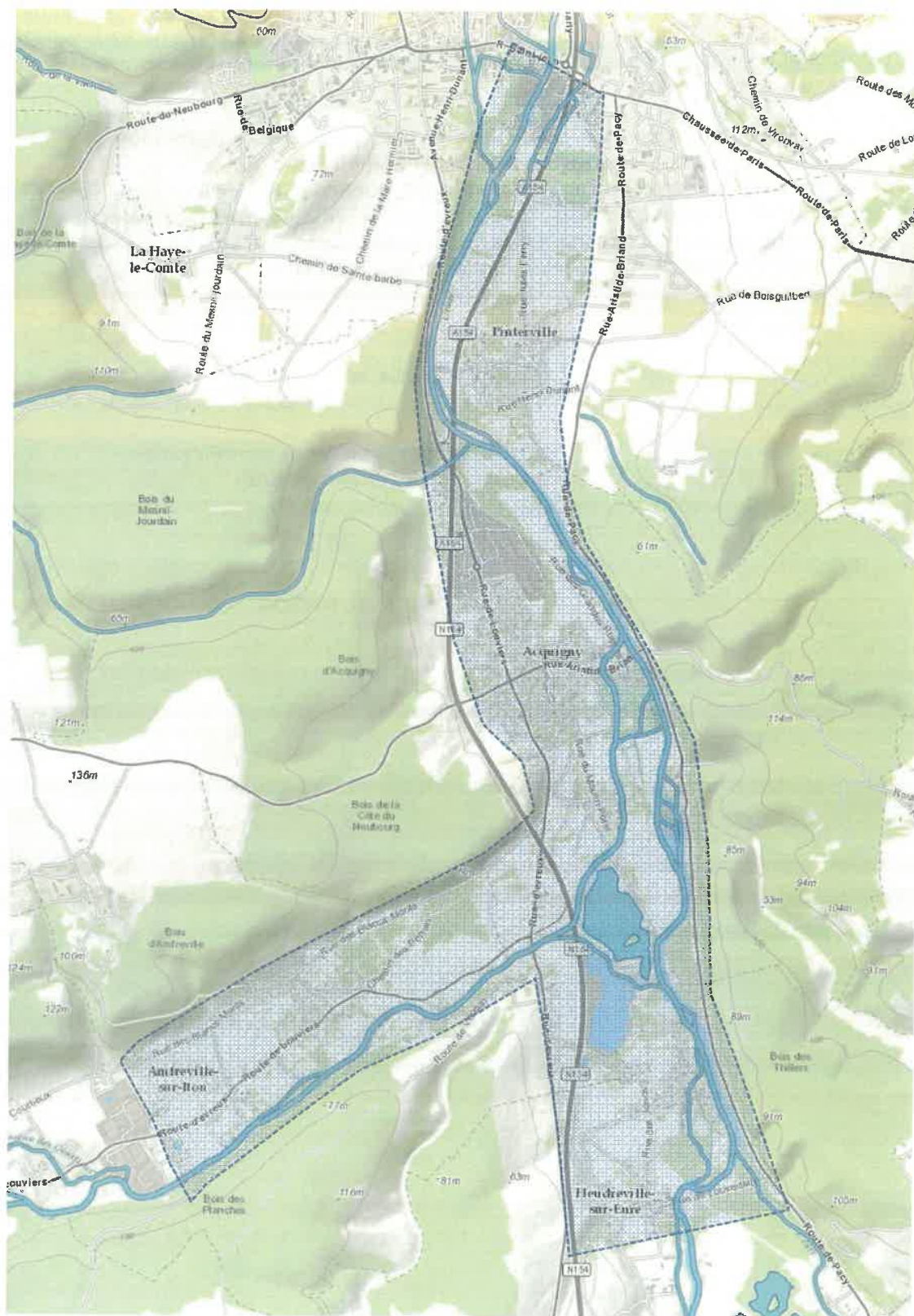

Direction Départementale des Territoires et de la Mer de
l'Eure

27-2020-12-22-074

Arrêté préfectoral portant approbation de la fusion
absorption de l'OPH Eure Habitat par SECOMILE

*Arrêté préfectoral portant approbation de la fusion absorption de l'OPH Eure Habitat par
SECOMILE*



PRÉFET DE L'EURE

*Liberté
Égalité
Fraternité*

Direction Départementale des Territoires et de la Mer de l'Eure

Arrêté n° DDTM/SHLV/2020/15 portant approbation de la fusion absorption de l'OPH Eure Habitat par SECOMILE

VU la loi n°2018-1221 du 23 novembre 2018 portant Evolution du Logement et de l'Aménagement et du Numérique (ELAN) ;

VU le code de la construction et de l'habitation (CCH), notamment l'article L.411-2-1 ;

VU le code général des collectivités territoriales et notamment les articles L. 1521-1 et suivants ;

VU la délibération de la commission permanente du conseil départemental de l'Eure, collectivité territoriale de rattachement de l'OPH du département de l'Eure, Eure Habitat dans sa séance du 12 octobre 2020 ;

VU les procès-verbaux des conseils d'administration du 16 et 22 octobre 2020, respectivement de la SECOMILE et de l'OPH Eure Habitat ;

VU l'avis favorable du Comité Régional de l'Habitat et de l'Hébergement du 4 novembre 2020 sur la fusion absorption de l'OPH Eure Habitat par la SECOMILE ;

VU l'assemblée générale extraordinaire du 15 décembre 2020 ;

VU le traité de fusion du 15 décembre 2020 entre la SECOMILE et l'OPH Eure Habitat ;

CONSIDÉRANT que l'instruction des pièces versées au dossier n'appelle aucune observation ;

SUR proposition du Directeur départemental des territoires et de la mer ;

ARRÊTE

Article premier : Sont actés, au titre de la législation sur les habitations à loyer modéré :

- le procès-verbal des délibérations du conseil d'administration du 16 octobre au cours duquel les actionnaires de la société absorbante SECOMILE, dont le siège social est situé au 20 rue Joséphine à Évreux, approuvent le projet de fusion-absorption entre cet organisme et l'OPH Eure Habitat.

- le procès-verbal des délibérations du conseil d'administration du 22 octobre 2020 au cours duquel les actionnaires de la société absorbée, l'OPH Eure Habitat, dont le siège social est au 10 boulevard Georges Chauvin à Évreux, approuvent le projet de la fusion absorption susvisé et la dissolution de plein droit de cette société.

1 / 2

Direction départementale des territoires et de la mer de l'Eure 1, avenue du Maréchal Foch – CS 42 205 – 27022 EVREUX CEDEX tél : 02 32 29 60 60

Heures d'ouverture au public : du lundi au jeudi 8h45 à 12h15/13h45 à 17h00 – vendredi et veille de jours fériés fermeture à 16h00

Article 2 : À compter du 1^{er} janvier 2021, la dénomination sociale de la nouvelle entité de la fusion absorption de l'OPH Eure Habitat par la SECOMILE est « MON LOGEMENT 27 ».

Article 3 : Le siège social « MON LOGEMENT 27 » est fixé à Évreux, 10 boulevard Georges Chauvin.

Article 4 : Le transfert des opérations agréées mais non clôturées, faisant l'objet d'un transfert au titre de l'article R.331-6 alinéa 9 du code de la construction et de l'habitation, vers la nouvelle entité « MON LOGEMENT 27 », est accordé. La liste de ces décisions, avec leur numéro d'opération, est annexée au présent arrêté préfectoral.

Article 5 : Le Secrétaire Général de la préfecture, le Directeur départemental des territoires et de la mer sont chargés, chacun en ce qui le concerne, de l'exécution du présent arrêté qui sera publié au recueil des actes administratifs de la préfecture.

Évreux, le **22 DEC. 2020**

Le Préfet

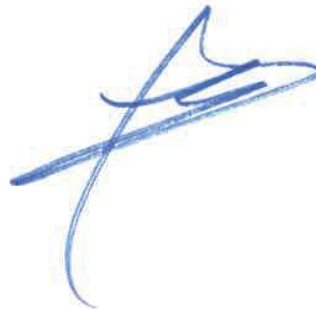
A blue ink signature, appearing to be 'A. B.', written in a cursive style.

Annexe Arrêté n° DDTM/SHLV/2020/15
portant approbation de la fusion absorption
de l'OPH Eure Habitat par SECOMILE

Bailleur	Commune	Nom de l'opération	Adresse	Neuf Ou Acquisition Amélioration	Nombre de logements agérés	Année Décision	Numéro d'opération GALION	Type de financement	Subvention attribuée (OUI/NON)	Subvention attribuée Montant
OPH Eure Habitat	Louviers	Les Oiseaux	rue des Oiseaux	Neuf	5	2014	2014273750006	PLUS	Non	
OPH Eure Habitat	Beaumont le Roger	Rés de la Risle	rue de Belgique	Neuf	14	2012	2012cg0270046	PLS	Non	
OPH Eure Habitat	Evreux	Clos aux Ducs	Tranche 2	Neuf	2	2012	201227290013	PLAI	Oui	12 450,24 €
OPH Eure Habitat	Les Andelys	Tours du Levant	Tours 3 et 7	Démol 45 lgts	-45	2018	2018cg0270023	Démol	Oui	225 000,00 €
OPH Eure Habitat	Les Andelys	Tours du Levant	Tours 3 et 7	Démol 45 lgts	-45	2018	2018cg0270023	Démol	Oui	225 000,00 €
OPH Eure Habitat	Les Andelys	Tours du Levant	Tour 5	Démol 16 lgts	-16	2018	2018cg0270032	Démol	Oui	80 000,00 €
OPH Eure Habitat	Les Andelys	Tours du Levant	Tours 4, 8 et 9	Démol 36 lgts	-36	2019	2019cg0270044	Démol	Oui	151 420,00 €
OPH Eure Habitat	Les Andelys	Tours du Levant	Tour 9 (suite)	Démol 11 lgts	-11	2020	2020cg0270002	Démol	Oui	45 144,00 €
OPH Eure Habitat	Tillières sur Avre	Cités Nouvelles	Bâtiment A	Démol 6 lgts	-6	2020	2020cg0270029	Démol	Oui	24 624,00 €
OPH Eure Habitat	Les Andelys	Clos Gambon	Rue Maréchal Foch	Démol 6 lgts	-6	2020	2020cg0270030	Démol	Oui	24 624,00 €

Préfecture de l'Eure

27-2020-12-01-025

Arrêté CB-2020-175 accordant la médaille d'honneur
régionale, départementale et communale promotion du 1er
janvier 2021



PRÉFET DE L'EURE

*Liberté
Égalité
Fraternité*

Cabinet

ARRÊTÉ N° CAB-2020-175

Accordant la médaille d'honneur Régionale, Départementale et Communale

Promotion du 1er janvier 2021

Vu le décret n°87-594 du 22 juillet 1987, portant création de la médaille d'honneur Régionale, Départementale et Communale ;

Vu le décret n°2005-48 du 25 janvier 2005 modifiant les conditions d'attribution de médaille d'honneur Régionale, Départementale et Communale ;

Vu le décret du 15 janvier 2020 nommant Monsieur Jérôme FILIPPINI , préfet de l'Eure ;

Vu le décret du 30 août 2019 nommant Monsieur Fabien CHOLLET, directeur de cabinet du préfet de l'Eure ;

Vu la circulaire n° NOR/INT/A/06/00103/C du 6 décembre 2006 ;

Vu la circulaire n°10C/A/09/16691/C du 15 juillet 2009 ;

A l'occasion de la promotion du 1er janvier 2021 ;

Sur proposition du directeur de cabinet du préfet ;

ARRETE :

Article 1 : la médaille d'honneur Régionale, Départementale et Communale échelon **ARGENT** est décernée à :

- Madame ALZY Nassima

Brigadier-chef principal, COMMUNE DE ROSNY SUR SEINE, demeurant à CROTH.

- Madame ANGOT Christèle

Aide-soignante, CENTRE HOSPITALIER INTERCOMMUNAL EURE-SEINE, demeurant à LES VENTES.

- Monsieur ARMAND Guillaume

Infirmier DE Cat. A GR2, NOUVEL HOPITAL DE NAVARRE, demeurant à LES VENTES.

- Madame ARTU Sophie

Adjoint administratif, CC LYONS ANDELLE, demeurant à VANDRIMARE.

- **Madame AULNETTE Françoise**
Adjoint administratif principal 1ère classe,
COMMUNE D'ARNIERES SUR ITON, demeurant à LA BONNEVILLE-SUR-ITON.
- **Monsieur BALDACCHINO Sébastien**
Agent de maîtrise, COMMUNE DE CLEON, demeurant à LA HARENGERE.
- **Madame BASILLE Gwenaëlle née DESGRES**
Assistant socio-éducatif de 1ère classe, DEPARTEMENT DE L EURE,
demeurant à EVREUX.
- **Madame BASSE Marie Fernande**
Agent des services hospitaliers qualifié, NOUVEL HOPITAL DE NAVARRE,
demeurant à SACQUENVILLE.
- **Monsieur BASTIANELLI Dominique**
Agent de service hospitalier qualifié classe supérieure,
CENTRE HOSPITALIER INTERCOMMUNAL EURE-SEINE,
demeurant à CAUGÉ.
- **Monsieur BENHARI El Mokhtar**
Agent de maîtrise, COMMUNE DE VAL DE REUIL, demeurant à VAL-DE-REUIL.
- **Madame BENJAMIN Marcelline née DUPUIS**
Adjoint administratif principal de 1ère classe/agent référent,
COMMUNE DE CLICHY, demeurant à COURCELLES-SUR-SEINE.
- **Madame BENOIST Marie-Laure**
Rédacteur territorial principal 1ère classe, COMMUNE DE FONTAINE SOUS JOUY, demeurant à
MENILLES.
- **Madame BENOIT Lise née SEBASTIEN**
Rédacteur responsable administrative et financière, COMMUNE DE GISORS,
demeurant à SAINTE-MARIE-DE-VATIMESNIL.
- **Monsieur BERTRAND Didier**
Gardien de gymnase, COMMUNE D ASNIERES SUR SEINE, demeurant à CONCHES-EN-OUCHE.
- **Madame BEURIOT Delphine née HÉBERT**
Bibliothécaire, COMMUNE DE LERY, demeurant à PONT-DE-L'ARCHE.
- **Madame BEUVIN Michèle née HUVE**
Adjoint technique territorial principal de 2ème classe,
COMMUNE DE LE NEUBOURG, demeurant à CESSVILLE.
- **Madame BEUZIT Nathalie**
Adjoint technique principal de 2ème classe,
COMMUNAUTE DE COMMUNES DE PONT AUDEMER,
demeurant à QUILLEBEUF-SUR-SEINE.
- **Madame BICHERAY Isabelle née BATTEUX**
Atsem principal de 2ème classe, COMMUNE DE BRETEUIL,
demeurant à MARBOIS.
- **Madame BIDAULT Céline**
Adjoint administratif principal de 1ère classe, SERVICE DEPARTEMENTAL D'INCENDIE ET DE
SECOURS DE L'EURE, demeurant à GRAVIGNY.
- **Madame BISSON Jeanne née LECORDIER**
Cadre supérieur de santé, CENTRE HOSPITALIER DE PONT AUDEMER,
demeurant à PONT-AUDEMER.

- Monsieur BLANCHET Alain

Éboueur principal de classe supérieure, VILLE DE PARIS,
demeurant à LE VIEIL-ÉVREUX.

- Madame BOINE Sophie

Adjoint technique principal de 2ème classe, COMMUNE DE BEUZEVILLE,
demeurant à BEUZEVILLE.

- Madame BONDON Sonia née BERNARD

Adjoint administratif, DEPARTEMENT DU VAL D OISE,
demeurant à BAZINCOURT-SUR-EPTE.

- Madame BOUDEVILLE Christelle née BARET

Adjoint administratif, CENTRE HOSPITALIER INTERCOMMUNAL EURE-SEINE,
demeurant à LES ANDELYS.

- Monsieur BOUDIER Guillaume

Adjoint technique principal de 1ère classe, DEPARTEMENT DE L EURE,
demeurant à COUDRES.

- Madame BOUSCAILLOUX Isabelle née PICARD

Atsem principal 1ère classe, COMMUNE DE LOUVIERS,
demeurant à VENON.

- Madame BREVARD Catherine née VILLAIN

Adjoint technique principal, COMMUNE DE VERNEUIL D'AVRE ET D'ITON,
demeurant à VERNEUIL D'AVRE ET D'ITON.

- Madame BULANGER PILINSKI Sandra née PILINSKI

Adjoint du patrimoine principal 1ère classe, COMMUNE DE LES ANDELYS,
demeurant à LYONS-LA-FORÊT.

- Monsieur CAILLOUEL Hervé

Ancien maire, COMMUNE DE VALLETOT,
demeurant à VALLETOT.

- Madame CAMUS Katia née PETIT

Responsable logistique, CENTRE HOSPITALIER UNIVERSITAIRE ROUEN,
demeurant à LES DAMPS.

- Monsieur CARDON Christian

Adjoint au maire, COMMUNE DU BOIS HELLAIN,
demeurant à LE BOIS-HELLAIN.

- Madame CARLES Nathalie née BUREAU

Adjoint administratif territorial principal de 1ère classe,
COMMUNE DE LE VAUDREUIL, demeurant à LOUVIERS.

- Madame CARON Christine née DUBUSC

Rédacteur principal de 1ère classe, CENTRE COMMUNAL D'ACTION SOCIALE,
demeurant à VAL-DE-REUIL.

- Madame CASADO Valérie née ANNUNCIATO

Assistante médico-administrative classe supérieure,
CENTRE HOSPITALIER INTERCOMMUNAL EURE-SEINE,
demeurant à GRAVIGNY.

- Madame CATELAIN Anne-Marie née BRUPBACHER

Adjoint technique, COMMUNE DE BEUZEVILLE,
demeurant à BEUZEVILLE.

- Madame CHARLES Isabelle née SLAGT

Assistante familiale, DEPARTEMENT DE L EURE,
demeurant à HEUDICOURT.

- Madame CHARPENTIER Sylvie

Assistante familiale, DEPARTEMENT DE L EURE,
demeurant à MESNILS-SUR-ITON.

- Monsieur CHASSAGNOUX Hervé

Technicien, DEPARTEMENT DE L EURE,
demeurant à PONT-DE-L'ARCHE.

- Madame CHAUSSON Sylvie née CAULLET

Adjoint administratif principal 1ère cl, COMMUNE DE LOUVIERS,
demeurant à AILLY.

- Madame CHERON Christine née BLOTTIERE

Adjoint technique territorial principal de 1ère classe des établissements d'enseignement,
DEPARTEMENT DE L EURE,
demeurant à PLASNES.

- Monsieur CHESNEL Jean Yves

Adjoint technique principal de 1ère classe, CC DU PAYS DE HONFLEUR-BEUZEVILLE,
demeurant à SAINT-PIERRE-DU-VAL.

- Madame CHEVALIER Évelyne

Adjoint technique principal 2ème classe, COMMUNE DE LOUVIERS,
demeurant à LOUVIERS.

- Madame CHOET Laëtitia

Agent social, CC LYONS ANDELLE,
demeurant à LE MANOIR.

- Madame CLAIRAY Christelle

Inf sg 2ème grade, CENTRE HOSPITALIER INTERCOMMUNAL D'ELBEUF LOUVIERS VAL DE REUIL,
demeurant à SURVILLE.

- Monsieur COINTRE Christophe

Adjoint technique territorial, COMMUNAUTE DE COMMUNES DE PONT AUDEMER,
demeurant à TOUTAINVILLE.

- Madame COLLAS Annick née MOREL

Adjoint technique principal 2ème classe, COMMUNE DE VERNEUIL D'AVRE ET D'ITON,
demeurant à VERNEUIL D'AVRE ET D'ITON.

- Monsieur COLLERET Franck

Ouvrier principal 2ème classe, CENTRE HOSPITALIER INTERCOMMUNAL D'ELBEUF LOUVIERS VAL
DE REUIL,
demeurant à SAINT-DIDIER-DES-BOIS.

- Madame COLLOS Sophie

Assistant socio-éducatif de classe exceptionnelle, DEPARTEMENT DE L EURE,
demeurant à SAINT-PIERRE-LA-GARENNE.

- Madame CONTER Alexandra née MAILLET

Adjoint administratif principal de 1ère classe, SERVICE DEPARTEMENTAL D'INCENDIE ET DE
SECOURS DE L'EURE,
demeurant à SYLVAINS-LÈS-MOULINS.

- **Madame CONTREMOULIN Isabelle**
Directeur territorial, MAIRIE DE ROUEN,
demeurant à PONT-AUDEMER.

- **Madame CORBINIEN Patricia**
Agent d'entretien qualifié, CENTRE HOSPITALIER INTERCOMMUNAL EURE-SEINE,
demeurant à HOULBEC-COCHEREL.

- **Monsieur CORIS Eric**
Adjoint technique principal 2ème classe, DEPARTEMENT DE L EURE,
demeurant à IVILLE.

- **Monsieur COUSIN Thierry**
Adjoint technique principal de 2ème classe, DEPARTEMENT DE L EURE,
demeurant à ÉVREUX.

- **Monsieur CRETOT Didier**
Maire, COMMUNE DE GRAVIGNY,
demeurant à GRAVIGNY.

- **Madame DAMPIED Béatrice**
Adjoint d'animation principal de 2ème classe, COMMUNE DE VAL DE REUIL,
demeurant à LÉRY.

- **Madame DANIEL Linda**
Adjoint administratif principal de 2ème classe, SERVICE DEPARTEMENTAL D'INCENDIE ET DE
SECOURS DE L'EURE, demeurant à GUICHAINVILLE.

- **Madame DAVION Sindy née FATH**
Aide-soignante, HOPITAL DE BERNAY,
demeurant à ACLOU.

- **Madame DEBERT Évelyne née LECOMTE**
Adjoint technique principal 2ème classe, DEPARTEMENT DE LA SEINE MARITIME,
demeurant à BOSQUENTIN.

- **Monsieur DECTOT Joël**
Conseiller municipal, COMMUNE DE GRAVIGNY,
demeurant à GRAVIGNY.

- **Madame DELAQUAIZE Christine née DELAMARRE**
Aide-soignante principale, CENTRE HOSPITALIER INTERCOMMUNAL D'ELBEUF LOUVIERS VAL DE
REUIL,
demeurant à SAINT-PAUL-DE-FOURQUES.

- **Madame DELAUNAY Valérie née SIMEON**
Assistante médico-administrative, CENTRE HOSPITALIER INTERCOMMUNAL D'ELBEUF LOUVIERS
VAL DE REUIL,
demeurant à LE THUIT DE L'OISON.

- **Monsieur DELCOUR Christophe**
Ouvrier principal de 2ème classe, HOPITAL DE BERNAY,
demeurant à NASSANDRES SUR RISLE.

- **Madame DELOBEL Françoise née BIMONT**
Adjoint technique territorial principal de 1ère classe des établissements d'enseignement,
DEPARTEMENT DE L EURE,
demeurant à LA HAYE-MALHERBE.

- Madame DEMARAIS Christine née PERRIER

Adjoint administratif principal de 2ème classe, CENTRE HOSPITALIER INTERCOMMUNAL EURE-SEINE, demeurant à GRAVIGNY.

- Madame DEMAREST Anne-Sophie née BOITEL

Assistante médico-administrative classe normale, CENTRE HOSPITALIER INTERCOMMUNAL EURE-SEINE, demeurant à EVREUX.

- Madame DENEUX Judith née DUTHEIL

Animateur, COMMUNE DE LOUVIERS, demeurant à LOUVIERS.

- Madame DESHAYE Virginie née DEHAIS

Adjoint technique territorial, COMMUNAUTE DE COMMUNES DE PONT AUDEMER, demeurant à QUILLEBEUF-SUR-SEINE.

- Madame DIEULLE Corinne née SUIN

Agent de service hospitalier qualifié classe supérieure, CENTRE HOSPITALIER INTERCOMMUNAL EURE-SEINE, demeurant à FONTAINE-LA-LOUVET.

- Madame DIJON Céline

Infirmière de classe supérieure, NOUVEL HOPITAL DE NAVARRE, demeurant à GROSLEY-SUR-RISLE.

- Madame DOBIGNY-LOZAY Bettina née DOBIGNY

Auxiliaire de puériculture, CENTRE HOSPITALIER UNIVERSITAIRE ROUEN, demeurant à LE THUIT DE L'OISON.

- Monsieur DORDAIN Pascal

Attaché, COMMUNE DE VAL DE REUIL, demeurant à VAL-DE-REUIL.

- Madame DORMION Annick née HUBERT

Adjoint technique principal de 2ème classe, COMMUNE DE BRETEUIL, demeurant à BRETEUIL.

- Madame DOUCET FLEURY Alexandra née FLEURY

Assistant médico-administratif, CENTRE HOSPITALIER DE PONT AUDEMER, demeurant à CAMPIGNY.

- Madame DOUYERE Fabienne

Aide-soignante, CENTRE HOSPITALIER DE PONT AUDEMER, demeurant à CONDE-SUR-RISLE.

- Madame DRINCQBIER Caroline

Infirmière DE Cat A GR2, NOUVEL HOPITAL DE NAVARRE, demeurant à EVREUX.

- Monsieur DROUIN Joël

Adjoint technique principal de 1ère classe des établissements d'enseignement, DEPARTEMENT DES YVELINES, demeurant à BEZU-SAINT-ELOI.

- Monsieur DUBOS Laurent

Conseiller municipal, COMMUNE DU BOIS HELLAIN, demeurant à LE BOIS-HELLAIN.

- Madame DUCHATEAU Patricia née MENARD

Sage femme 2ème grade fc clini, CENTRE HOSPITALIER INTERCOMMUNAL D'ELBEUF LOUVIERS VAL DE REUIL,
demeurant à BOISSEY-LE-CHATEL.

- Madame DUCHEMIN-LEVACHER Estelle née DUCHEMIN

Adjoint administratif principal de 1ère classe, SERVICE DEPARTEMENTAL D'INCENDIE ET DE SECOURS DE L'EURE,
demeurant à BRIONNE.

- Madame DUCHENE Sandrine née CHAILAN

Rédacteur principal 1ère classe, DEPARTEMENT DE LA SEINE MARITIME,
demeurant à BOURG-ACHARD.

- Monsieur DUMESNIL Philippe

Conseiller municipal, COMMUNE DE ROUVRAY,
demeurant à ROUVRAY.

- Madame DUMONT Sylvie

Adjoint technique principal de 2ème classe des établissements d'enseignement, DEPARTEMENT DE L EURE,
demeurant à ROUGEMONTIERS.

- Madame DUPIRE Christiane née DOMALAIN

Ancienne adjointe au maire, MAIRIE D'ACLOU,
demeurant à ACLOU.

- Madame DUSSART Stéphanie née DERONGS

Adjointe au maire, COMMUNE DE LES ANDELYS,
demeurant à FRENELLES-EN-VEXIN.

- Madame DUYCK Delphine née WARO

Rédacteur territorial principal de 2ème classe, DEPARTEMENT DE L EURE,
demeurant à QUITTEBEUF.

- Madame EECKHOUT Marieke

Rédacteur principal de 2ème classe, MAIRIE DE ROUEN,
demeurant à TOUFFREVILLE.

- Madame ELLIN Christine

Aide-soignante, CENTRE HOSPITALIER DE VERNEUIL SUR AVRE,
demeurant à TILLIÈRES-SUR-AVRE.

- Monsieur ESNOL Thierry

Technicien, DEPARTEMENT DE L EURE,
demeurant à REUILLY.

- Monsieur EUDELIN Alban

Agent de maîtrise principal, COMMUNE DE BEUZEVILLE,
demeurant à BEUZEVILLE.

- Madame EXILIE Stéphanie née DUBREUIL

Éducateur territorial a.p.s, COMMUNE DE VAL DE REUIL,
demeurant à VAL-DE-REUIL.

- Madame FAGOT Marie-Laure née GIRARD

A.s auxiliaire puériculture, CENTRE HOSPITALIER INTERCOMMUNAL EURE-SEINE,
demeurant à ÉMALLEVILLE.

- Madame FARIBEAULT Patricia née OGES

Adjoint technique, COMMUNE DE BEAUCHAMP, demeurant à MORGNY.

- Madame FERT Chrystel

Adjoint administratif principal de 2ème classe, DEPARTEMENT DE L EURE,
demeurant à EZY-SUR-EURE.

- Madame FLAMBARD Sandrine

Adjoint technique principal de 2ème classe, COMMUNE DE BEUZEVILLE,
demeurant à BEUZEVILLE.

- Madame FONTAINE Marie-José

Infirmière de bloc opératoire, CENTRE HOSPITALIER UNIVERSITAIRE ROUEN,
demeurant à PERRIERS-SUR-ANDELLE.

- Monsieur FONTAINE Olivier

Animateur territorial principal / coordonnateur enfance/jeunesse, COMMUNE DE FRENEUSE,
demeurant à HARDENCOURT-COCHEREL.

- Madame FORTUNATI Juliette née BAIS

Sage-femme 2nd grade fonctions cliniques, HOPITAL DE BERNAY,
demeurant à FRENEUSE-SUR-RISLE.

- Madame FROUMENTIN Karine

Sage femme 2ème grade isgs encadrement, CENTRE HOSPITALIER INTERCOMMUNAL D'ELBEUF
LOUVIERS VAL DE REUIL,
demeurant à SAINT-PIERRE-DU-BOSGUERARD.

- Madame GAGNE Wanda née PIGEAU

Assistante socio-éducative 1 gr cs, CENTRE HOSPITALIER INTERCOMMUNAL EURE-SEINE,
demeurant à ÉVREUX.

- Monsieur GANTIER François

Maire, COMMUNE DE GRAVIGNY,
demeurant à GRAVIGNY.

- Madame GATINET Sandrine née SIMON

Adjoint administratif principal 1ère classe, COMMUNE DE VALLETOT,
demeurant à AIZIER.

- Madame GEORGELIN Isabelle

Assistante technique de laboratoire, CENTRE HOSPITALIER UNIVERSITAIRE ROUEN,
demeurant à MÉNESQUEVILLE.

- Madame GILLOT Carine

Rédacteur, COMMUNE DE SAINT PIERRE LES ELBEUF,
demeurant à SAINT-PIERRE-DU-BOSGUERARD.

- Madame GIMENEZ Isabelle née BERTHOU

Adjoint technique principal de 1ère classe, DEPARTEMENT DE L EURE,
demeurant à BOIS-ARNAULT.

- Monsieur GIMONET Philippe

Premier adjoint au maire, COMMUNE D'ÉPIEDS,
demeurant à ÉPIEDS.

- Monsieur GIROUX Richard

Agent de maîtrise principal, COMMUNE DE SARTROUVILLE,
demeurant à LES ANDELYS.

- Madame GLEYAL Joëlle née SABUT

Assistant socio-éducatif de classe exceptionnelle, DEPARTEMENT DE L EURE,
demeurant à LE NEUBOURG.

- **Madame GODEMENT Élisabeth née PIEDLEU**
Ouvrière principale 2ème classe, CENTRE HOSPITALIER INTERCOMMUNAL D'ELBEUF LOUVIERS VAL DE REUIL,
demeurant à FONTAINE-BELLENGER.
- **Monsieur GOUBERT Thierry**
Adjoint technique territorial principal de 1ère classe, REGION NORMANDIE,
demeurant à LES TROIS LACS.
- **Madame GOUEL Carine**
Technicienne de laboratoire de classe supérieure, CENTRE HOSPITALIER INTERCOMMUNAL EURE-
SEINE, demeurant à ÉVREUX.
- **Monsieur GRAFFIN Mickaël**
Conseiller municipal, COMMUNE DE MENILLES,
demeurant à MENILLES.
- **Madame GUENNOUN Linda**
Attachée d'administration hospitalière, HOPITAL PIERRE HURABIELLE,
demeurant à BOSROUMOIS.
- **Madame GUERIN Anne-Marie née PASSAYS**
Attaché principal, COMMUNE DE LOUVIERS, demeurant à LOUVIERS.
- **Madame GUINDON Séverine née AUFRERE**
Adjoint administratif principal 1ère classe, COMMUNE DE LOUVIERS,
demeurant à LE VAUDREUIL.
- **Madame GUISLAIN Francine née JARDIN**
Adjoint administratif principal de 2ème classe, DEPARTEMENT DE L EURE,
demeurant à EVREUX.
- **Madame GUYOMARD Violette née MINATCHI PETCHY**
Adjoint administratif principal de 1ère classe, COMMUNE DE VAL DE REUIL,
demeurant à CANAPPEVILLE.
- **Madame GUYOT Florence**
Assistant socio-éducatif de 1ère classe, DEPARTEMENT DE L EURE,
demeurant à CAPELLE-LES-GRANDS.
- **Madame HACHE Catherine**
Adjoint technique territorial principal de 1ère classe des établissements d'enseignement,
DEPARTEMENT DE L EURE, demeurant à PONT-AUDEMER.
- **Monsieur HAMELET Stéphane**
Adjoint administratif principal 1ère classe, CC INTERCOM BERNAY TERRES DE NORMANDIE,
demeurant à BOURNAINVILLE-FAVEROLLES.
- **Madame HAMELIN Laurence née DAUNAY**
Aide soignante principal, CENTRE HOSPITALIER INTERCOMMUNAL D'ELBEUF LOUVIERS VAL DE
REUIL, demeurant à VRAIVILLE.
- **Madame HANZEL Élisabeth née GASSE**
Ouvrier principal de 2ème classe, EHPAD DE RUGLES,
demeurant à RUGLES.
- **Madame HAUBERT Magali**
Assistante médico-administrative de classe normale, HOPITAL DE BERNAY,
demeurant à BERNAY.

- Monsieur HAUTERRE Gilles

Agent de maîtrise, COMMUNE DE VERNEUIL D'AVRE ET D'ITON,
demeurant à VERNEUIL D'AVRE ET D'ITON.

- Monsieur HEBERT Emmanuel

Ouvrier principal 2ème classe, CENTRE HOSPITALIER DE PONT AUDEMER,
demeurant à PONT-AUDEMER.

- Madame HELLOIN Valérie née MARAINE

Cadre supérieur de santé paramédical d'administrations parisiennes, VILLE DE PARIS,
demeurant à ROSAY-SUR-LIEURE.

- Madame HENNEQUIN Anne-Marie

Adjoint administrative principal 2ème classe, COMMUNE DE LOUVIERS,
demeurant à GAILLON.

- Madame HERPIN Hélène née LOTHON

Infirmière de de classe supérieure, NOUVEL HOPITAL DE NAVARRE,
demeurant à VITOT.

- Monsieur HERVÉ Fabrice

Ouvrier principal de 2ème classe, CENTRE HOSPITALIER DE VERNEUIL SUR AVRE,
demeurant à CHENNEBRUN.

- Monsieur HEUVET Fabien

Adjoint technique principal de 2ème classe, CA CAUX SEINE AGGLO,
demeurant à BOUQUETOT.

- Madame HOBBE Véronique née LEBEAU

Assistant socio-éducatif de classe exceptionnelle, DEPARTEMENT DE L EURE,
demeurant à LE MANOIR.

- Madame HOUELLE Séverine née FLEUTRY

Aide-soignante, CENTRE HOSPITALIER INTERCOMMUNAL EURE-SEINE,
demeurant à FAINS.

- Monsieur HOUSTIN Sylvain

Ouvrier principal de 2ème Cl. , NOUVEL HOPITAL DE NAVARRE,
demeurant à LES BAUX-SAINTE-CROIX.

- Monsieur HUBERT Xavier

Maire, COMMUNE DE LES BAUX SAINTE CROIX,
demeurant à LES BAUX-SAINTE-CROIX.

- Monsieur JACQ Bruno

Adjoint technique principal de 2ème classe, COMMUNE DE NANTERRE,
demeurant à IVRY-LA-BATAILLE.

- Monsieur JACQUES Jérôme

Maire, COMMUNE DU BOIS HELLAIN,
demeurant à LE BOIS-HELLAIN.

- Monsieur JAMBU Stéphane

Adjoint technique principal de 2ème classe, COMMUNE DE VAL DE REUIL,
demeurant à VAL-DE-REUIL.

- Madame JANVIER Valérie

Assistante médico-administrative de classe supérieure, HOPITAL DE BERNAY,
demeurant à SAINT AUBIN LE VERTUEUX.

- Madame JOAN Muriel

Aide-soignante, CENTRE HOSPITALIER INTERCOMMUNAL EURE-SEINE,
demeurant à VERNON.

- Monsieur JOLY Joël

Adjoint technique principal de 1ère classe, DEPARTEMENT DE L EURE,
demeurant à SAINT-OUEN-DE-THOUBERVILLE.

- Madame JOUBERT Isabelle née BOUDON

Manipulateur en électroradiologie cadre de santé, CENTRE HOSPITALIER ROBERT BISSON,
demeurant à EPREVILLE-EN-LIEUVIN.

- Madame JOUVEAUX Laurence

Adjoint technique territorial, MAIRIE DE PONT AUDEMER,
demeurant à PONT-AUDEMER.

- Madame JULIEN Mélanie

Attaché principal, COMMUNE DE CLEON,
demeurant à SAINT-PIERRE-DU-BOSGUERARD.

- Monsieur KAISSE Abdoul

Adjoint technique principal de 1ère classe, COMMUNAUTE DE COMMUNES DE PONT AUDEMER,
demeurant à APPEVILLE-ANNEBAULT.

- Monsieur KERRAUDREN Yann

Brigadier chef principal, CA CAUX SEINE AGGLO,
demeurant à TROUVILLE-LA-HAULE.

- Madame KOUASSI Patricia née NEWMAN

Agent de service hospitalier qualifié classe normale, CENTRE HOSPITALIER INTERCOMMUNAL
EURE-SEINE, demeurant à EVREUX.

- Madame KUHN Pascale

Aide-soignante, CENTRE HOSPITALIER INTERCOMMUNAL EURE-SEINE,
demeurant à EVREUX.

- Monsieur KURTYKA Fabrice

Adjoint technique principal de 1ère classe, SERVICE DEPARTEMENTAL D'INCENDIE ET DE
SECOURS DE L'EURE,
demeurant à GRAVIGNY.

- Madame LALIS Delphine née GUILLOUET

Infirmière, CENTRE HOSPITALIER DE PONT AUDEMER,
demeurant à ILLEVILLE-SUR-MONTFORT.

- Madame LAMBANY Anne née TURQUER

Aide soignante, ETABLISSEMENT PUBLIC MEDICO SOCIAL LECALLIER LERICHE CAUDEBEC LES
ELBEUF, demeurant à SAINT-MESLIN-DU-BOSC.

- Monsieur LANCELIN Yves Marc

Adjoint technique principal de 2ème classe, DEPARTEMENT DU VAL D OISE,
demeurant à GISORS.

- Madame LANDRY Antoinette

Attaché, MAIRIE DE PONT AUDEMER,
demeurant à SAINT-MARDS-DE-BLACARVILLE.

- Madame LANTEUIL Aline

Agent de maîtrise principal, COMMUNE DE VERNOUILLET,
demeurant à BÂLINES.

- Madame LAPLACE Fabienne née MORSENT

Assistant socio-éducatif de classe exceptionnelle, DEPARTEMENT DE L EURE,
demeurant à PRESSAGNY-L'ORGUEILLEUX.

- Madame LAVIEILLE Noëlle née GAYOT

Maire-adjoint honoraire, COMMUNE DE MENILLES,
demeurant à MÉNILLES.

- Monsieur LAZIOU Yann

Adjoint technique principal 1ère classe, COMMUNE DE LOUVIERS,
demeurant à ROMILLY-SUR-ANDELLE.

- Madame LEBAILLY Virginie

Assistante médic.adm cl.norm, CENTRE HOSPITALIER INTERCOMMUNAL EURE-SEINE,
demeurant à BACQUEPUIS.

- Monsieur LE BELLEGUIC Pierre

Infirmier de cat a gr 2, NOUVEL HOPITAL DE NAVARRE,
demeurant à EVREUX.

- Madame LEBOUCHER Isabelle née SAVINA

Infirmière s.g (de) grd2 isgs, CENTRE HOSPITALIER INTERCOMMUNAL EURE-SEINE,
demeurant à FONTAINE-BELLENGER.

- Madame LEBOURG Nadège

Préparatrice en pharmacie, CENTRE HOSPITALIER DE PONT AUDEMER,
demeurant à LA HAYE-AUBREE.

- Monsieur LE BRETON Gérard

Ancien conseiller municipal, COMMUNE DE LE VAUDREUIL,
demeurant à SERQUIGNY.

- Madame LECERF Emmanuelle née ANSOULT

Ide 2e grade isgs, CENTRE HOSPITALIER INTERCOMMUNAL D'ELBEUF LOUVIERS VAL DE REUIL,
demeurant à BOSROUMOIS.

- Madame LECOMTE-SARRAZIN Aude née SARRAZIN

Assistant socio-éducatif de 1ère classe, DEPARTEMENT DE L EURE, demeurant à FIQUEFLEUR-
EQUAINVILLE.

- Madame LEFEBVRE Jennyfer

Adjoint administratif principal de 1ère classe, MAIRIE DE DARNETAL,
demeurant à LE TRONQUAY.

- Madame LEGAY Corinne née LEROUGE

Assistante familiale, DEPARTEMENT DE L EURE,
demeurant à LA CHAPELLE-BAYVEL.

- Madame LEGENDRE Christine née LEFEBVRE

ATSEM, MAIRIE DE SAINT-SEBASTIEN-DE-MORSENT,
demeurant à CLAVILLE.

- Monsieur LEGLISE Pierre

Biologiste vétérinaire et pharmacien de classe normale, DEPARTEMENT DE L EURE;
demeurant à SYLVAINS-LÈS-MOULINS.

- Madame LELEU Gaëlle née KRUGER

Aide soignante, CENTRE HOSPITALIER INTERCOMMUNAL D'ELBEUF LOUVIERS VAL DE REUIL,
demeurant à LA NEUVILLE-DU-BOSC.

- Madame LELONG Patricia née DUVAL

Adjoint technique territorial, COMMUNE DE LE NEUBOURG,
demeurant à VITOT.

- Madame LENFANT Isabelle née SUCHET

Médecin hors classe, DEPARTEMENT DES YVELINES,
demeurant à LA COUTURE-BOUSSEY.

- Madame LEPELTIER Catherine née MANCEL

Attaché territorial, DEPARTEMENT DE L EURE,
demeurant à VERNON.

- Monsieur LE PEMP Didier

Agent de maîtrise principal, COMMUNE DE LOUVIERS,
demeurant à TERRES DE BORD.

- Monsieur LEROY Eric

Agent de maîtrise principal, DEPARTEMENT DE L EURE,
demeurant à LA VIEILLE-LYRE.

- Monsieur LESUEUR Jimmy

Infirmier cadre de santé paramédical, HOPITAL DE BERNAY,
demeurant à SAINT-LÉGER-DE-RÔTES.

- Madame LEVASSEUR Nathalie

Aide-soignante, CENTRE HOSPITALIER INTERCOMMUNAL D'ELBEUF LOUVIERS VAL DE REUIL,
demeurant à LOUVIERS.

- Madame LINANT Céline

Adjoint technique principal de 1ère classe des établissements d'enseignement, DEPARTEMENT DE
L EURE, demeurant à ÉVREUX.

- Madame LOERCH Isabelle

Atsem principal de 1ère classe, COMMUNE DE GISORS,
demeurant à GISORS.

- Monsieur LUCAS Yannick

Adjoint technique principal de 2ème classe, MAIRIE DE PONT AUDEMER,
demeurant à TOUTAINVILLE.

- Madame MAGNIN Chantal

Rédacteur principal 2ème classe gestionnaire administratif et/ou financier, REGION NORMANDIE,
demeurant à SAINT-GERMAIN-DE-PASQUIER.

- Monsieur MARAIS Christophe

Infirmier en soins généraux et spécialisés 2ème grade, HOPITAL DE BERNAY,
demeurant à PONT-AUDEMER.

- Madame MARCOURT Carine née SOLIGNI

Infirmière de classe supérieure (ce), CENTRE HOSPITALIER INTERCOMMUNAL EURE-SEINE,
demeurant à BUS SAINT REMY.

- Madame MARÉCHAL Bérangère

Infirmière 2nd grade isgs, CENTRE HOSPITALIER INTERCOMMUNAL D'ELBEUF LOUVIERS VAL DE
REUIL,
demeurant à PITRES.

- Madame MARGOTTE Laurence

Aide soignante principale, CENTRE HOSPITALIER INTERCOMMUNAL D'ELBEUF LOUVIERS VAL DE
REUIL,
demeurant à VAL-DE-REUIL.

- Monsieur MARIE Stéphane

Technicien principal de 2ème classe, METROPOLE-ROUEN-NORMANDIE,
demeurant à LE BEC-THOMAS.

- Madame MAROLLEAU Nadine née MARTIN

Adjointe au maire, COMMUNE DE GRAVIGNY,
demeurant à GRAVIGNY.

- Madame MARTIN Isabelle

Moniteur éducateur, DEPARTEMENT DE L EURE,
demeurant à BEAUMONT-LE-ROGER.

- Madame MARTINS Marie-Jeanne

Adjoint administratif principal, CENTRE HOSPITALIER DE PONT AUDEMER,
demeurant à PONT-AUDEMER.

- Monsieur MASSE Laurent

Adjoint technique principal de 1ère classe, REGION NORMANDIE,
demeurant à GUICHAINVILLE.

- Madame MERCANTINI Séverine

Infirmière DE Cat A GR 2, NOUVEL HOPITAL DE NAVARRE,
demeurant à CORMEILLES.

- Monsieur MERCIER David

Directeur général des services, DEPARTEMENT DE L EURE,
demeurant à ÉVREUX.

- Madame MERCIER Frédérique

Aide-soignante, CENTRE HOSPITALIER INTERCOMMUNAL EURE-SEINE,
demeurant à ST MARCEL.

- Madame MESLET Claire née JOLY

Ide bloc op 3ème grade, CENTRE HOSPITALIER INTERCOMMUNAL D'ELBEUF LOUVIERS VAL DE
REUIL, demeurant à BERNAY.

- Madame MIOT Lyziane née DHUMEAUX

Adjoint administratif principal de 1ère classe gestionnaire paie carrière, COMMUNE DE GISORS,
demeurant à NEAUFLES-SAINT-MARTIN.

- Monsieur MOISAN Davy

Technicien labo cl. norm, CENTRE HOSPITALIER INTERCOMMUNAL EURE-SEINE,
demeurant à AVIRON.

- Madame MONFORT MOLINA Stéphanie née MOLINA

Adjoint technique principal 2ème classe / agent d'entretien des locaux, REGION NORMANDIE,
demeurant à MESNIL-EN-OUCHÉ.

- Madame MONTECINO Guylaine née RAVAUX

Adjoint des cadres hospitaliers cl. norm, CENTRE HOSPITALIER INTERCOMMUNAL EURE-SEINE,
demeurant à VERNON.

- Monsieur MOREAU Matthias

Adjoint technique principal de 2ème classe, SERVICE DEPARTEMENTAL D'INCENDIE ET DE
SECOURS DE L'EURE,
demeurant à BERNIENVILLE.

- Madame MOREL Valérie

Adjoint administratif territorial principal de 2ème classe, DEPARTEMENT DE L EURE,
demeurant à LA MADELEINE-DE-NONANCOURT.

- **Madame MORICE Katia**
Aide-soignante, CENTRE HOSPITALIER DE VERNEUIL SUR AVRE,
demeurant à CHÉRONVILLIERS.
- **Madame MORIN Bénédicte**
Aide-soignante, CENTRE HOSPITALIER INTERCOMMUNAL EURE-SEINE,
demeurant à ÉVREUX.
- **Madame MORISSE Sandrine**
Aide-soignante, EHPAD DE BRETEUIL SUR ITON,
demeurant à BOIS-ARNAULT.
- **Monsieur MORLET Cédric**
Technicien principal de 1ère classe, DEPARTEMENT DE L EURE,
demeurant à BEAUMONTEL.
- **Monsieur MOULIN Nicolas**
Adjoint technique principal de 1ère classe, DEPARTEMENT DE L EURE,
demeurant à DROISY.
- **Monsieur MOUTIERS Jacky**
Technicien supérieur, VILLE DE PARIS,
demeurant à VERNON.
- **Madame NEVEU Marie-Claire née GERVOIS**
Assist. Conservat. principal 1e, COMMUNE DE LOUVIERS,
demeurant à SAINT-PIERRE-DU-VAUVRAY.
- **Monsieur N'GUYEN Van Huynh**
Agent d'entretien qualifié, CENTRE HOSPITALIER INTERCOMMUNAL EURE-SEINE,
demeurant à EVREUX.
- **Madame NIATI Leïla**
Aide-soignante, CENTRE HOSPITALIER INTERCOMMUNAL EURE-SEINE,
demeurant à FONTAINE-SOUS-JOUY.
- **Monsieur NICOLAS Harold**
Aide soignant, CENTRE HOSPITALIER INTERCOMMUNAL D'ELBEUF LOUVIERS VAL DE REUIL,
demeurant à SACQUENVILLE.
- **Madame NIO Catherine née MELANDRE**
Aide-soignante, CENTRE HOSPITALIER INTERCOMMUNAL EURE-SEINE,
demeurant à CONCHES-EN-OUCHE.
- **Monsieur OURSEL Guy**
Adjoint technique principal de 1ère classe, DEPARTEMENT DE L EURE,
demeurant à LA VIEILLE-LYRE.
- **Monsieur PAEME Thierry**
Agent de maîtrise, SMEDAR, demeurant à SAINT-PIERRE-DES-FLEURS.
- **Madame PALISSEAU Valérie**
Infirmière, CENTRE HOSPITALIER UNIVERSITAIRE ROUEN,
demeurant à VANDRIMARE.
- **Monsieur PASQUER Patrick**
Archiviste, ASSISTANCE PUBLIQUE HOPITAUX DE PARIS,
demeurant à LA BONNEVILLE-SUR-ITON.

- Madame PECQUERIE Corinne

Agent de blanchisserie, CENTRE HOSPITALIER UNIVERSITAIRE ROUEN,
demeurant à PONT-SAINT-PIERRE.

- Madame PELLEGRINI Mylène née MONNIER

Infirmière, CENTRE HOSPITALIER DE PONT AUDEMER,
demeurant à PONT-AUDEMER.

- Madame PEREZ Sylvie née PICHON

Infirmière s.g (de) grd 2 isgs, CENTRE HOSPITALIER INTERCOMMUNAL EURE-SEINE,
demeurant à ÉMALLEVILLE.

- Monsieur PERNEL Sylvain

Adjoint technique principal de 2ème classe, DEPARTEMENT DE L EURE,
demeurant à LE TORPT.

- Madame PESCHAUX Christine née RIGOT

Assistante familiale, DEPARTEMENT DE L EURE,
demeurant à SAINTE-GENEVIEVE-LES-GASNY.

- Madame PETIT Alice née CHAMPION

Assistant socio-éducatif de 1ère classe, DEPARTEMENT DE L EURE,
demeurant à MARCILLY-LA-CAMPAGNE.

- Monsieur PETIT Dominique

Adjoint technique principal 2ème classe, REGION NORMANDIE,
demeurant à FRENEUSE-SUR-RISLE.

- Monsieur PICARD Johnny

Adjoint technique principal 2ème classe, COMMUNE DE GRAVIGNY,
demeurant à GRAVIGNY.

- Madame PIGNOT Patricia

Adjoint technique principal de 2ème classe des établissements, DEPARTEMENT DES YVELINES,
demeurant à VERNON.

- Madame PILU Lydia née ROYER

Adjoint technique territorial principal de 2ème classe des établissements d'enseignement,
DEPARTEMENT DE L EURE, demeurant à BARC.

- Madame PINEAU Solange née MORANDY

Technicien supérieur hospitalier, CENTRE HOSPITALIER DE VERNEUIL SUR AVRE,
demeurant à VERNEUIL D'AVRE ET D'ITON.

- Madame PLACEAU Claire

Sage femme, CENTRE HOSPITALIER UNIVERSITAIRE ROUEN,
demeurant à LES DAMPS.

- Madame PORTIER Michèle née FERAY

Conseillère municipale, COMMUNE DE MENILLES,
demeurant à MÉNILLES.

- Monsieur POTTIER Christophe

Agent de maîtrise, COMMUNE DE BEUZEVILLE,
demeurant à LA CHAPELLE-BAYVEL.

- Madame POULAIN Marie-Paule née HEUBERT

Aide-soignante principale, HOPITAL DE BERNAY,
demeurant à DRUCOURT.

- Madame POUS Magali

Aide-soignante, CENTRE HOSPITALIER INTERCOMMUNAL EURE-SEINE,
demeurant à GROSSCEUVRE.

- Madame PRADEAUX Sandrine née LUCAS

Adjoint administratif principal de 1ère classe, COMMUNE DE BRETEUIL,
demeurant à BRETEUIL.

- Madame PRENTOUT Corinne née LEBRASSEUR

Adjoint technique principal de 2ème classe, COMMUNE DE BEUZEVILLE,
demeurant à LE TORPT.

- Monsieur PREVOST Bruno

Adjoint technique principal de 2ème classe, COMMUNE DE BEUZEVILLE,
demeurant à BEUZEVILLE.

- Madame PREVOST Mercédès née DELAMARE

Agent des services hospitaliers qualifié classe normale, HOPITAL DE BERNAY, demeurant à
BERNAY.

- Madame PROVOT Fabienne née FIZEL

Directeur, DEPARTEMENT DE L EURE, demeurant à EVREUX.

- Madame PULS Margarete née CHALLOT

Infirmière s.g (de) grd 2 isgs, CENTRE HOSPITALIER INTERCOMMUNAL EURE-SEINE,
demeurant à ÉVREUX.

- Madame QUERE Corinne née PLANCHON

Adjoint technique principal 2ème classe / lingère, REGION NORMANDIE,
demeurant à LONGCHAMPS.

- Monsieur RACINET Sylvain

Adjoint technique principal de 2ème classe, COMMUNE DE BRETEUIL,
demeurant à BRETEUIL.

- Monsieur RASSANT Jean-Pierre

Agent territorial, MAIRIE D'ALIZAY,
demeurant à ALIZAY.

- Madame REGNIER Cécile née WOLFF

Ingénieur principal, MAIRIE DE ROUEN,
demeurant à BOSC ROGER EN ROUMOIS.

- Monsieur REPEL Jean-Yves

Adjoint technique principal de 2ème classe, DEPARTEMENT DE L EURE,
demeurant à SAINT-MESLIN-DU-BOSC.

- Monsieur REVEL Christian

Conseiller municipal, COMMUNE D'ÉPIEDS,
demeurant à ÉPIEDS.

- Monsieur RIBAUT Christophe

Adjoint technique principal de 1ère classe, CA AGGLO DU PAYS DE DREUX,
demeurant à SAINT-GEORGES-MOTEL.

- Monsieur RIEZ Jean-Luc

Adjoint technique principal de 2ème classe, COMMUNE DE LES ANDELYS,
demeurant à LES ANDELYS.

- Madame RIVIERE Marianne née ASCATO

Agent des services hospitaliers qualifié de classe supérieure, NOUVEL HOPITAL DE NAVARRE, demeurant à CHAMBOIS.

- Monsieur RIZZI Frédéric

Animateur principal de 1ère classe titulaire, CTRE COM ACTION SOCIALE DE CRETEIL, demeurant à BEAUMONT-LE-ROGER.

- Madame ROBILLARD Soizic née HUREAU

Assistante familiale, DEPARTEMENT DE L EURE, demeurant à BEMECOURT.

- Madame ROCHE Céline

Infirmière s.g (de) grd 2 isgs, CENTRE HOSPITALIER INTERCOMMUNAL EURE-SEINE, demeurant à ÉVREUX.

- Madame RODRIGUES Delphine née DULOIR

Infirmière classe supérieure (ce), CENTRE HOSPITALIER INTERCOMMUNAL EURE-SEINE, demeurant à LES BAUX-DE-BRETEUIL.

- Madame ROLLAND Virginie née CASSE

Infirmière, CENTRE HOSPITALIER DE PONT AUDEMER, demeurant à SAINT-MARTIN-SAINT-FIRMIN.

- Monsieur ROQUIGNY Loïc

Adjoint technique principal de 1ère classe, COMMUNE D'ARNIERES SUR ITON, demeurant à ARNIÈRES-SUR-ITON.

- Madame ROSALIE Sandrine

Adjoint technique territorial principal de 1ère classe des établissements d'enseignement, DEPARTEMENT DE L EURE, demeurant à BEUZEVILLE.

- Monsieur ROUDIERE Jean

Adjoint technique territorial, COMMUNE DE SAINT PIERRE LES ELBEUF, demeurant à SAINT-OUEN-DE-THOUBERVILLE.

- Madame ROUSSEAU Lætitia née NOBLE

Adjoint administratif principal de 2ème classe, VILLE DE PARIS, demeurant à GARENNES-SUR-EURE.

- Madame RUELLE Séverine née FILLATRE

Infirmière anesthésiste, CENTRE HOSPITALIER UNIVERSITAIRE ROUEN, demeurant à TERRES DE BORD.

- Monsieur SANTIAGO Jean-Luc

Brigadier chef principal, MAIRIE D'OISSEL, demeurant à BRIONNE.

- Madame SAVOIE Béatrice née TEXIER

Infirmière en soins généraux classe supérieure, CA SEINE NORMANDIE AGGLOMERATION, demeurant à CAHAIGNES.

- Madame SCHAEFER Sabine née DE MULDER

Rédacteur, MAIRIE DE PONT AUDEMER, demeurant à TOURVILLE-SUR-PONT-AUDEMER.

- Madame SEBIRE Christèle née HUREL

Adjoint administratif principal 1ère classe, CC INTERCOM BERNAY TERRES DE NORMANDIE, demeurant à LE FIDELAIRE.

- Madame SEBIRE Florence née CHAIGNEAU

Rédacteur principal de 1ère classe, CTRE COM ACTION SOCIALE DE BEUZEVILLE,
demeurant à PONT-AUDEMER.

- Monsieur SEUVREY Claude

Adjoint au maire, COMMUNE DE GRAVIGNY,
demeurant à GRAVIGNY.

- Monsieur SIMON Dany

Adjoint technique principal de 1ère classe, SYNDICAT MIXTE D ELIMINATION DES DECHETS DE L
ARRONDISSEMENT DE ROUEN,
demeurant à GRAND-BOURGTHEROULDE

- Monsieur SOSIC Frédéric

Bibliothécaire, COMMUNE DE CLEON,
demeurant à LE NEUBOURG.

- Madame STOFFELS Alexandrine

Adjoint patrimoine principal 2ème classe, COMMUNE DE LOUVIERS,
demeurant à HEUDEBOUVILLE.

- Monsieur SULUJA Christophe

Adjoint technique principal de 1ère classe, DEPARTEMENT DE L EURE,
demeurant à NASSANDRES-SUR-RISLE.

- Monsieur TARTIERE Cyrille

Adjoint technique principal de 1ère classe, DEPARTEMENT DE L EURE,
demeurant à GRAND-CAMP.

- Madame TESSIER Frédérique.

Agent des services hospitaliers, EHPAD DE BRETEUIL SUR ITON,
demeurant à BRETEUIL.

- Madame TESSIER Sophie

Agent des services hospitaliers, EHPAD DE BRETEUIL SUR ITON,
demeurant à BRETEUIL.

- Monsieur TESSON Frédéric

Aide-soignant, HOPITAL DE BERNAY, demeurant à THIBERVILLE.

- Monsieur THIAM Pascal

Adjoint technique principal de 1ère classe, METROPOLE-ROUEN-NORMANDIE,
demeurant à BOURG-ACHARD.

- Madame TINSEAU Martine née COQUART

Infirmière anesthésiste de classe supérieure, CENTRE HOSPITALIER INTERCOMMUNAL EURE-
SEINE, demeurant à ÉVREUX.

- Monsieur TOUALBIA Laïd

Agent d'entretien qualifié, CENTRE HOSPITALIER INTERCOMMUNAL EURE-SEINE,
demeurant à EVREUX.

- Madame TOUTAIN Sylvie

Aide-soignante, EHPAD DE BRETEUIL SUR ITON,
demeurant à LA NEUVE-LYRE.

- Monsieur TREBEAU Olivier

Agent des services hospitaliers qualifié - classe supérieure c2, ASSISTANCE PUBLIQUE HOPITAUX
DE PARIS, demeurant à VEXIN-SUR-EPTE.

- **Monsieur TREMINO Laurent**
Agent de maîtrise, DEPARTEMENT DE L EURE,
demeurant à PERRIERS-SUR-ANDELLE.
- **Madame TROUILLARD Gabrielle**
Adjoint technique principal de 2ème classe, COMMUNE DE LA BONNEVILLE SUR ITON,
demeurant à CONCHES-EN-OUCHE.
- **Monsieur TRUFFERT Michel**
Agent de maîtrise principal, COMMUNE DE SOTTEVILLE LES ROUEN,
demeurant à SAINT-OUEN-DE-THOUBERVILLE.
- **Madame UBEZZI Laure**
Adjoint administratif principal 1ère classe, CA SEINE NORMANDIE AGGLOMERATION,
demeurant à COURCELLES-SUR-SEINE.
- **Monsieur VAN LOYEN Fabien**
Assist. Conservat. principal 1e, COMMUNE DE LOUVIERS,
demeurant à SURVILLE.
- **Monsieur VIGOR François**
Agent de production culinaire, CENTRE HOSPITALIER UNIVERSITAIRE ROUEN,
demeurant à AMFREVILLE-SOUS-LES-MONTS.
- **Madame VILLARD Isabelle**
Adjoint pat principal 1ère classe, COMMUNE DE LOUVIERS, demeurant à LOUVIERS.
- **Madame VINCENT Véronique née DUGUE**
Adjoint administratif principal 2, CA SEINE NORMANDIE AGGLOMERATION, demeurant à
MEZIERES-EN-VEXIN.
- **Monsieur WAGNER Christophe**
Adjoint administratif principal de 2ème classe, DEPARTEMENT DE L EURE,
demeurant à LE FRESNE.
- **Monsieur WATEL Patrik**
Adjoint au maire, COMMUNE DE GRAVIGNY, demeurant à GRAVIGNY.
- **Monsieur WILLIAM Marc-André**
Infirmier anesthésiste 2ème grade, CENTRE HOSPITALIER INTERCOMMUNAL EURE-SEINE,
demeurant à IVRY-LA-BATAILLE.
- **Madame YACOUB Djamila née BOUZAOUT**
Adjoint du patrimoine principal de 1ère classe, COMMUNE DE ROSNY SUR SEINE,
demeurant à GARENNES-SUR-EURE.
- **Monsieur ZERMANE Saïd**
Adjoint technique territorial, CENTRE COMMUNAL D'ACTION SOCIALE,
demeurant à VAL-DE-REUIL.
- **Madame ZIMMER Ghislaine**
Assistante familiale, DEPARTEMENT DE L EURE, demeurant à EVREUX.

Article 2 : la médaille d'honneur Régionale, Départementale et Communale échelon **VERMEIL** est décernée à :

- Madame ALLOCHON Valérie

Assistante médico-administrative classe exceptionnelle, CENTRE HOSPITALIER INTERCOMMUNAL EURE-SEINE, demeurant à ÉVREUX.

- Madame AMELOT Nadine

Infirmière classe supérieure, CENTRE HOSPITALIER INTERCOMMUNAL EURE-SEINE, demeurant à SAINT-SÉBASTIEN-DE-MORSENT.

- Monsieur AMIGON Claude

Premier adjoint au maire, COMMUNE DE BRETEUIL, demeurant à BRETEUIL.

- Monsieur ANCEAUME Eric

Agent de maîtrise principal, MAIRIE DE PONT AUDEMER, demeurant à SAINT-SIMEON.

- Monsieur ARIAS Laurent

Agent de maîtrise, REGION NORMANDIE, demeurant à MESNILS-SUR-ITON.

- Madame ATANNE Hélène née MOREAU

Attaché territorial, DEPARTEMENT DE L EURE, demeurant à EVREUX.

- Madame AUBE Sylviane née STRAUB

Infirmière classe supérieure, CENTRE HOSPITALIER INTERCOMMUNAL EURE-SEINE, demeurant à PACY-SUR-EURE.

- Madame AUBOUT Isabelle

Infirmière, CENTRE HOSPITALIER DE PONT AUDEMER, demeurant à CORNEVILLE-SUR-RISLE.

- Monsieur AUGER Samuel

Infirmier diplômé d'état classe supérieure, NOUVEL HOPITAL DE NAVARRE, demeurant à LE BOULAY-MORIN.

- Madame AZIZI Djamila

Aide soignante, CENTRE HOSPITALIER INTERCOMMUNAL D'ELBEUF LOUVIERS VAL DE REUIL, demeurant à LA HAYE-MALHERBE.

- Madame BARCHINO Valérie née RYON

Adjoint du patrimoine principal de 1ère classe, COMMUNE DE VAL DE REUIL, demeurant à VAL-DE-REUIL.

- Madame BARCQ Sylvie née TULANE

Infirmière classe supérieure (ce), CENTRE HOSPITALIER INTERCOMMUNAL EURE-SEINE, demeurant à NOGENT-LE-SEC.

- Monsieur BAUDET DOMINIQUE Dominique

Agent de maîtrise principal, COMMUNE DE LES MUREAUX, demeurant à MOUSSEAUX-NEUVILLE.

- Monsieur BAUDOIN Romuald

Aide soignant, ASSISTANCE PUBLIQUE HOPITAUX DE PARIS, demeurant à HOULBEC-COCHEREL.

- Madame BECQUET Carole née LECOQ-TAULLE

Ide cadre de santé, NOUVEL HOPITAL DE NAVARRE, demeurant à ANGERVILLE-LA-CAMPAGNE.

- Madame BELSO Graziella

Agent de service hospitalier qualifié classe supérieure, CENTRE HOSPITALIER INTERCOMMUNAL EURE-SEINE, demeurant à EVREUX.

- **Madame BENARD Nelly**
Aide soignante, HOPITAL PIERRE HURABIELLE, demeurant à ILLEVILLE-SUR-MONTFORT.
- **Madame BIETTE Claudine née DERENNE**
Infirmière, CENTRE HOSPITALIER DE PONT AUDEMER, demeurant à SAINT-MACLOU.
- **Madame BLUET Sylvie**
Agent de service hospitalier qualifié classe supérieure, CENTRE HOSPITALIER INTERCOMMUNAL EURE-SEINE, demeurant à NAGEL SEEZ MESNIL.
- **Madame BOBEE Brigitte née BUCHARD**
ASEM de 1ère classe, MAIRIE DE GRAND QUEVILLY, demeurant à APPEVILLE-ANNEBAULT.
- **Madame BOITARD Claire née BOYER**
Adjoint administratif principal de 2ème classe, COMMUNE DE RUGLES, demeurant à RUGLES.
- **Madame BOSSARD Mireille née RETOUT**
Infirmière cadre de santé paramédical, CENTRE HOSPITALIER INTERCOMMUNAL EURE-SEINE, demeurant à MÉNILLES.
- **Madame BOULANGER Corinne née BIRET**
Aide-soignante principale, HOPITAL DE BERNAY, demeurant à SAINT-LÉGER-DE-RÔTES.
- **Monsieur BOYAVAL Daniel**
Agent de maîtrise principal, COMMUNE DE GRAND COURONNE, demeurant à BOISSEY-LE-CHATEL.
- **Monsieur BRUERRE Hervé**
Agent de maîtrise principal, COMMUNE DE LOUVIERS, demeurant à VAL-DE-REUIL.
- **Madame CARIOU Bernadette née BERTRANDA**
Infirmière classe supérieure, CENTRE HOSPITALIER INTERCOMMUNAL EURE-SEINE, demeurant à LES BAUX-SAINTE-CROIX.
- **Monsieur CHALMET Norbert**
Aide-soignant, EHPAD DE BRETEUIL SUR ITON, demeurant à BRETEUIL.
- **Monsieur CHARETIERS Jean-Pierre**
Adjoint technique, SERVICE DEPARTEMENTAL D'INCENDIE ET DE SECOURS DE L'EURE, demeurant à LAUNAY.
- **Monsieur CHAUVIN Olivier**
Ingénieur en chef classe normale, CENTRE HOSPITALIER INTERCOMMUNAL EURE-SEINE, demeurant à FAUVILLE.
- **Madame CHERON Catherine née DENIS**
Infirmière, HOPITAL SAINT JACQUES LES ANDELYS, demeurant à FRENELLES-EN-VEXIN.
- **Madame CHEVALLIER Catherine née HATIVET**
Infirmier de bloc opératoire, CENTRE HOSPITALIER INTERCOMMUNAL D'ELBEUF LOUVIERS VAL DE REUIL, demeurant à CRASVILLE.
- **Madame CHEVALLIER Marie-Claude née RIO**
Infirmière, ASSISTANCE PUBLIQUE HOPITAUX DE PARIS, demeurant à GIVERNY.
- **Madame CHRISTIAN Natacha née LEGUAY**
Agent spécialisé principal de 1ère classe des écoles maternelles, COMMUNE DE VILLERS SUR LE ROULE, demeurant à VILLERS-SUR-LE-ROULE.

- Madame COEUFFEUR Évelyne

Sage-femme 2d gd fc clini, CENTRE HOSPITALIER INTERCOMMUNAL EURE-SEINE, demeurant à ÉVREUX.

- Madame COIGNARD Véronique née SOULA

Adjoint technique principal de 2ème classe des établissements d'enseignement, REGION NORMANDIE, demeurant à EVREUX.

- Madame COLLET Sylviane née DEBACKER

Rédacteur, DEPARTEMENT DE L EURE, demeurant à NONANCOURT.

- Monsieur CORDIER Patrick

Agent de maîtrise, COMMUNE DE ERAGNY SUR OISE, demeurant à LONGCHAMPS.

- Madame COURBIS Isabelle

Aide-soignante principal, CENTRE HOSPITALIER INTERCOMMUNAL EURE-SEINE, demeurant à GROSSŒUVRE.

- Monsieur CULLERON Laurent

Adjoint technique principal 1ère classe, COMMUNE DE VERNEUIL D'AVRE ET D'ITON, demeurant à VERNEUIL D'AVRE ET D'ITON.

- Madame DA SILVA Jacqueline née ISABELLE

Assistante familiale, DEPARTEMENT DE L EURE, demeurant à FRENELLES-EN-VEXIN.

- Madame DAVID Véronique

Adjoint administratif principal de 1ère classe, SERVICE DEPARTEMENTAL D'INCENDIE ET DE SECOURS DE L'EURE, demeurant à LOUVIERS.

- Monsieur DECHAMPS Alain

Adjoint au chef de service, COMMUNE DE MANTES LA JOLIE, demeurant à CROISY-SUR-EURE.

- Madame DEKIEN Martine

Aide-soignante principal, CENTRE HOSPITALIER INTERCOMMUNAL EURE-SEINE, demeurant à ÉVREUX.

- Monsieur DELOUYE Arnaud

Adjoint administratif principal de 2ème classe, DEPARTEMENT DE L EURE, demeurant à GUICHAINVILLE.

- Monsieur DEL PINO Alain

adjoint technique principal de 1ère classe, DEPARTEMENT DES YVELINES, demeurant à ECOS.

- Monsieur DELZENNE Roger-Pierre

Mécanicien, COMMUNE DE MANTES LA JOLIE, demeurant à BOIS-LE-ROI.

- Madame DEMUYNCK Isabelle née BOSSUYT

Infirmière classe supérieure, CENTRE HOSPITALIER INTERCOMMUNAL EURE-SEINE, demeurant à PREY.

- Madame DENIS Isabelle

Technicien paramédical de classe supérieure, DEPARTEMENT DE L EURE, demeurant à EVREUX.

- Madame DE RYBEL Myriam née BROSSIER

Agent de maîtrise principal, COMMUNE D ACHERES, demeurant à RUGLES.

- Monsieur DESCHAMPS Olivier

Adjoint technique principal de 1ère classe, COMMUNAUTE DE COMMUNES DE PONT AUDEMER, demeurant à PONT-AUDEMER.

- **Monsieur DESDOIGTS Thierry**
Attaché, DEPARTEMENT DE L EURE, demeurant à PREY.
- **Madame DESVEAUX Nadine née REH**
Aide-soignante, CENTRE HOSPITALIER DE VERNEUIL SUR AVRE, demeurant à BRETEUIL.
- **Madame DIEU Lætitia**
Adjoint des cadres hospitaliers, CENTRE HOSPITALIER DE LA COTE FLEURIE, demeurant à FORT-MOVILLE.
- **Monsieur DRAGEE Daniel**
Ouvrière principale 2ème classe, CENTRE HOSPITALIER INTERCOMMUNAL D'ELBEUF LOUVIERS VAL DE REUIL, demeurant à PINTERVILLE.
- **Monsieur DUBOSC Michel**
Agent de maîtrise principal, COMMUNE DE LE NEUBOURG, demeurant à ÉPREVILLE-PRÈS-LE-NEUBOURG.
- **Madame DUJARDIN Céline née MAES**
Aide soignante principal, CENTRE HOSPITALIER INTERCOMMUNAL D'ELBEUF LOUVIERS VAL DE REUIL, demeurant à VRAIVILLE.
- **Monsieur DUMONT Philippe**
Aide soignant principal, NOUVEL HOPITAL DE NAVARRE, demeurant à SAINT-SÉBASTIEN-DE-MORSENT.
- **Madame DUMONT Sophie née FARNAULT**
Adjoint technique principal de 2ème classe, MAIRIE DE PONT AUDEMER, demeurant à EPAIGNES.
- **Monsieur DURAZZO Antoine**
Infirmier cadre de santé paramédical, CENTRE HOSPITALIER INTERCOMMUNAL EURE-SEINE, demeurant à GUICHAINVILLE.
- **Madame FERARD Marie**
Cadre de santé infirmier, CENTRE HOSPITALIER DE PLAISIR, demeurant à BRETEUIL.
- **Madame FERMEY Caroline née BEUZEBOC**
Cadre supérieur de santé paramédical, CENTRE HOSPITALIER DE PONT AUDEMER, demeurant à CORNEVILLE-SUR-RISLE.
- **Madame FLEURY Anne**
Agent des services hospitaliers qualifié classe normale, HOPITAL DE BERNAY, demeurant à BERNAY.
- **Monsieur FORNI Eric**
Responsable de programmes, ROUEN HABITAT - OPH de ROUEN, demeurant à TOURVILLE-LA-CAMPAGNE.
- **Monsieur FOUASSIER Michel**
Adjoint technique principal 1ère classe, COMMUNE DE VERNEUIL D'AVRE ET D'ITON, demeurant à VERNEUIL D'AVRE ET D'ITON.
- **Monsieur FOURMOND Patrick**
Adjoint technique principal 1ère classe, REGION NORMANDIE, demeurant à MESNILS-SUR-ITON.
- **Monsieur FOURNET Jean-Luc**
Ouvrier principal de 2ème classe, HOPITAL DE BERNAY, demeurant à BERNAY.
- **Madame FOUTEL Véronique née CATTIAUX**
Attachée territoriale, COMMUNE DE BEUZEVILLE, demeurant à BEUZEVILLE.

- **Madame GODEFROY Nelly**
Aide-soignante, CENTRE HOSPITALIER INTERCOMMUNAL EURE-SEINE, demeurant à LE VIEIL-ÉVREUX.
- **Madame GOSSELIN Isabelle**
Agent de maîtrise, COMMUNE DE BEUZEVILLE, demeurant à BEUZEVILLE.
- **Madame GOUET Catherine**
Adjoint technique, COMMUNE DE SAINT LUBIN DES JONCHERETS, demeurant à NONANCOURT.
- **Madame GROUX Cathie**
Adjoint technique principal 2ème classe, COMMUNE D'IVRY LA BATAILLE, demeurant à LIGNEROLLES.
- **Madame GRUCHET Françoise née MATEOS**
Aide soignante, CENTRE HOSPITALIER DE HOUDAN, demeurant à EZY-SUR-EURE.
- **Madame GUICHEUX Marie-Claire**
Adjoint technique principal de 1ère classe, COMMUNE DE BEUZEVILLE, demeurant à BEUZEVILLE.
- **Madame HAIRY Jocelyne née HENRY**
Aide-soignante, HOPITAL DE BERNAY, demeurant à BERNAY.
- **Madame HAMEL Isabelle née SCOLOT**
Aide-soignant principal, CENTRE HOSPITALIER INTERCOMMUNAL EURE-SEINE, demeurant à LA CROISILLE.
- **Madame HARDY Patricia née PLOURDE**
Aide-soignante principal, CENTRE HOSPITALIER INTERCOMMUNAL EURE-SEINE, demeurant à VERNON.
- **Madame HAREL Corinne**
Aide-soignant principal, CENTRE HOSPITALIER INTERCOMMUNAL EURE-SEINE, demeurant à ÉVREUX.
- **Madame HAREL Isabelle née JAURIAC**
Aide soignante, CENTRE HOSPITALIER UNIVERSITAIRE ROUEN, demeurant à BOSROUMOIS.
- **Monsieur HERSE Jean-Paul**
Adjoint technique principal de 2ème classe, COMMUNE DE VAL DE REUIL, demeurant à VAL-DE-REUIL.
- **Madame HILAIRE Christine née LESUEUR**
Infirmière cl. sup (ce), CENTRE HOSPITALIER INTERCOMMUNAL EURE-SEINE, demeurant à CESSEVILLE.
- **Madame HUDRISIER Brigitte**
Agent des services hospitaliers qualifié, CENTRE HOSPITALIER INTERCOMMUNAL D'ELBEUF LOUVIERS VAL DE REUIL, demeurant à SAINT-PIERRE-DU-VAUVRAY.
- **Madame HURE Anita née PLANQUAIS**
Adjoint technique principal de 1ère classe des établissements d'enseignement, DEPARTEMENT DE L EURE, demeurant à PACY-SUR-EURE.
- **Madame IVARS Marie-Noëlle**
Aide-soignant principal, CENTRE HOSPITALIER INTERCOMMUNAL EURE-SEINE, demeurant à SAINT-SEBASTIEN-DE-MORSENT.
- **Monsieur JULIEN Laurent**
Infirmier de classe supérieure, NOUVEL HOPITAL DE NAVARRE, demeurant à LA BONNEVILLE-SUR-ITON.

- **Madame KAMWA NGATCHOU Nathalie née DUFRESNE**
Adjoint administratif principal de 1ère classe, MAIRIE D'ALIZAY, demeurant à VAL-DE-REUIL.
- **Madame KERLEAUX Agnès née HELIGOIN**
Préparatrice en pharmacie classe supérieure, CENTRE HOSPITALIER INTERCOMMUNAL D'ELBEUF LOUVIERS VAL DE REUIL, demeurant à LA SAUSSAYE.
- **Madame LABAUME Caroline**
Adjoint technique principal de 2ème classe des établissements d'enseignement, DEPARTEMENT DE L EURE, demeurant à BRETEUIL.
- **Madame LABOUERE Christiane**
Adjoint technique territorial principal de 1ère classe des établissements d'enseignement, DEPARTEMENT DE L EURE, demeurant à GISORS.
- **Madame LAFOSSE Christine**
Adjoint administratif territorial principal de 1ère classe, DEPARTEMENT DE L EURE, demeurant à MANNEVILLE-SUR-RISLE.
- **Madame LANGLAIS Catherine née PICCINO**
Adjoint administratif principal, ASSISTANCE PUBLIQUE HOPITAUX DE PARIS, demeurant à SAINTE-GENEVIEVE-LES-GASNY.
- **Madame LANGLOIS Florence née MAZZOLENI**
Adjoint administratif principal 1ère classe, CENTRE HOSPITALIER DU BOIS PETIT, demeurant à SAINT-OUEN-DE-THOUBERVILLE.
- **Monsieur LARCIER-MARTIN Paul**
Adjoint administratif principal 2cl, CENTRE HOSPITALIER INTERCOMMUNAL EURE-SEINE, demeurant à AULNAY-SUR-ITON.
- **Madame LAURENCE Isabelle née QUICRAY**
Attaché territorial de conservation, COMMUNE DE VERNON, demeurant à HECOURT.
- **Monsieur LEBAS Gervais**
Adjoint au directeur, COMMUNE DE MANTES LA JOLIE, demeurant à BALINES.
- **Monsieur LE BOURHIS Jean-Luc**
Agent de maîtrise principal, COMMUNE D'ARNIERES SUR ITON, demeurant à AULNAY-SUR-ITON.
- **Monsieur LECLERCQ Bruno**
Adjoint technique territorial, COMMUNAUTE DE COMMUNES DE PONT AUDEMER, demeurant à SAINT-MARTIN-SAINT-FIRMIN.
- **Monsieur LEFEBVRE Félix**
Adjoint technique territorial, COMMUNE DE GASNY, demeurant à GASNY.
- **Monsieur LEFRANCOIS Christophe**
Agent de service hospitalier qualifié de classe supérieure, CENTRE HOSPITALIER INTERCOMMUNAL EURE-SEINE, demeurant à FEUGUEROLLES.
- **Monsieur LEGENDRE Frédéric**
Adjoint technique principal de 1ère classe, DEPARTEMENT DE L EURE, demeurant à LE THUIT.
- **Madame LE JEAN Séverine née CORNU**
Aide-soignante, CENTRE HOSPITALIER DE VERNEUIL SUR AVRE, demeurant à BÉMÉCOURT.
- **Madame LEPAGE Véronique née PREVOST**
Agent des services hospitaliers, HOPITAL SAINT JACQUES LES ANDELYS, demeurant à VILLERS-SUR-LE-ROULE.

- **Monsieur LEPHAY Pascal**
Agent de maîtrise, REGION NORMANDIE, demeurant à MARBOIS.
- **Madame LEROY Chantal née.MEHEU**
Adjoint technique principal de 2ème classe, COMMUNAUTE DE COMMUNES DE PONT AUDEMER, demeurant à MARAIS-VERNIER.
- **Monsieur LESAGE Bruno**
Agent de maîtrise principal, COMMUNE DE SAINT ETIENNE DU ROUVRAY, demeurant à LE BOSCO-DU-THEIL.
- **Madame LESEC Françoise née GOUYE**
Aide-soignant principal, CENTRE HOSPITALIER INTERCOMMUNAL EURE-SEINE, demeurant à ROUVRAY.
- **Madame LHOMME Pascale**
Aide-soignante principale, HOPITAL DE BERNAY, demeurant à PLASNES.
- **Madame LINANT Catherine**
Adjoint administratif territorial principal de 2ème classe, DEPARTEMENT DE L EURE, demeurant à EVREUX.
- **Madame LOSEILLE Nathalie née TRIBOUT**
Aide-soignante, HOPITAL SAINT JACQUES LES ANDELYS, demeurant à LES ANDELYS.
- **Monsieur LOUIS Jean-Marc**
Brigadier chef principal de police municipale, COMMUNE DE LES ANDELYS, demeurant à VAL-DE-REUIL.
- **Monsieur LOUVARD Denis**
Maire délégué, COMMUNE DE BRETEUIL, demeurant à BRETEUIL.
- **Monsieur MARTEL Thierry**
Adjoint technique principal 2ème classe / agent d'accueil, REGION NORMANDIE, demeurant à BERNAY.
- **Madame MASSARD-ANNET Florence**
Lingère couturière, CENTRE HOSPITALIER UNIVERSITAIRE ROUEN, demeurant à SURVILLE.
- **Madame MASSON Myriam**
Adjoint technique principal de 2ème classe, REGION NORMANDIE, demeurant à FRANQUEVILLE.
- **Monsieur MERCIER Pascal**
Technicien, DEPARTEMENT DE L EURE, demeurant à GUICHAINVILLE.
- **Madame MILHEIRA DE BASTOS Brigitte née DE BASTOS**
Adjoint technique principal 1ère classe, COMMUNE DE DREUX, demeurant à SAINT-GEORGES-MOTEL.
- **Madame MOAL-COUSIN Véronique née MOAL**
Assistant socio-éducatif de 1ère classe, DEPARTEMENT DES YVELINES, demeurant à LA COUTURE-BOUSSEY.
- **Madame MOLES Isabelle**
Adjoint technique principal de 1ère classe des établissements d'enseignement, DEPARTEMENT DE L EURE, demeurant à ETREPAGNY.
- **Monsieur MORDANT Daniel**
Ancien conseiller municipal, COMMUNE DE TRIQUEVILLE, demeurant à TRIQUEVILLE.

- Madame MOREIRA SOARES Maria née MOREIRA

Adjoint administratif principal de 2ème classe, COMMUNE DE GRAND COURONNE, demeurant à ALIZAY.

- Madame MORIN Christine

Infirmier cadre de santé, CENTRE HOSPITALIER INTERCOMMUNAL D'ELBEUF LOUVIERS VAL DE REUIL, demeurant à VILLERS-SUR-LE-ROULE.

- Madame OGEL Sylvie

Adjoint technique principal 2ème classe agent d'entretien des locaux, REGION NORMANDIE, demeurant à VERNON.

- Madame PARISSOT Laurence née CANUEL

Infirmière diplômée d'état, EHPAD DE RUGLES, demeurant à BRETEUIL.

- Madame PERNELLE Patricia

Auxiliaire de puériculture principal de 1ère classe, CA AGGLO DU PAYS DE DREUX, demeurant à IVRY-LA-BATAILLE.

- Madame PESQUET Odile née PICQ

Diététicien classe supérieure, CENTRE HOSPITALIER INTERCOMMUNAL D'ELBEUF LOUVIERS VAL DE REUIL, demeurant à SAINT-CYR-LA-CAMPAGNE.

- Madame PETIT Marie-Laure née STALIN

Rédacteur principal de 1ère classe, MAIRIE DE GRAND QUEVILLY, demeurant à LA TRINITE-DE-THOUBERVILLE.

- Madame PHILIP Christine née DUCHOSSOY

Infirmière cadre de santé paramédical, CENTRE HOSPITALIER INTERCOMMUNAL EURE-SEINE, demeurant à SAINT-SÉBASTIEN-DE-MORSENT.

- Madame PINARDON Anne née BRENDLEN

Infirmière, CENTRE HOSPITALIER DE PONT AUDEMER, demeurant à LE PERREY.

- Monsieur POHER Bruno

Technicien, COMMUNE DE BRETEUIL, demeurant à BRETEUIL.

- Madame POISSON Corinne née RICHARD

Cadre de santé, CENTRE HOSPITALIER DE VERNEUIL SUR AVRE, demeurant à VERNEUIL D'AVRE ET D'ITON.

- Madame POLLEFOORT Marie née AUBE

Agent des services hospitaliers qualifié, ETABLISSEMENT PUBLIC MEDICO SOCIAL LECALLIER LERICHE CAUDEBEC LES ELBEUF, demeurant à LE THUIT DE L'OISON.

- Madame POMMIER Catherine née HAGUES

Adjoint technique principal 1ère classe, COMMUNE DE LOUVIERS, demeurant à SURVILLE.

- Monsieur PROCOPE Luc

Gestionnaire des admissions, ASSISTANCE PUBLIQUE HOPITAUX DE PARIS, demeurant à ETREPAGNY.

- Madame QUENET Isabelle née MAURE

Aide-soignante, HOPITAL SAINT JACQUES LES ANDELYS, demeurant à MUIDS.

- Madame RENAULT Lydie née GRARD

Adjoint des cadres hospitaliers cl. exc, CENTRE HOSPITALIER INTERCOMMUNAL EURE-SEINE, demeurant à ANGERVILLE-LA-CAMPAGNE.

- Madame REY Muriel Adjoint administratif territorial principal de 1ère classe, DEPARTEMENT DE L'EURE, demeurant à INCARVILLE.

- Madame ROSSE Véronique

Infirmière, CENTRE HOSPITALIER DE PONT AUDEMER, demeurant à LE PERREY.

- Madame SANTOS Sylvie

Adjoint technique principal 2ème classe, REGION NORMANDIE, demeurant à EVREUX.

- Madame SARG Catherine née BAGE

Puéricultrice hors classe, COMMUNE DE VAL DE REUIL, demeurant à VAL-DE-REUIL.

- Madame SOMMIER Isabelle

Agent de service hospitalier qualifié de classe supérieure, CENTRE HOSPITALIER INTERCOMMUNAL EURE-SEINE, demeurant à VERNON.

- Monsieur SOUTY Marc

Agent de maîtrise, COMMUNE DE LES ANDELYS, demeurant à FARCEAUX.

- Monsieur TARZOUT Omar

Opérateur des aps principal, COMMUNE DE LOUVIERS, demeurant à LOUVIERS.

- Monsieur TENOT Alain

Agent de maîtrise, DEPARTEMENT DES YVELINES, demeurant à PACY-SUR-EURE.

- Madame THOMAS Sylvie

Infirmière, CENTRE HOSPITALIER DE PONT AUDEMER, demeurant à MANNEVILLE-SUR-RISLE.

- Monsieur TOUGARD Jean-François

Agent de maîtrise, DEPARTEMENT DE L EURE, demeurant à FERRIERES-HAUT-CLOCHER.

- Monsieur TREHIOU Pascal

Agent de maîtrise principal, COMMUNE DE MANTES LA JOLIE, demeurant à AIGLEVILLE.

- Madame UGUEN MESNAGER Cécile née MESNAGER

Infirmière cadre de santé paramédical, CENTRE HOSPITALIER INTERCOMMUNAL EURE-SEINE, demeurant à DOUAINS.

- Madame VALLEE Florence

Adjoint administratif principal de 1ère classe, DEPARTEMENT DE L EURE, demeurant à SAINT-SEBASTIEN-DE-MORSENT.

- Madame VANHEULE Catherine

Infirmière de de classe supérieure, NOUVEL HOPITAL DE NAVARRE, demeurant à VILLEZ-SUR-LE-NEUBOURG.

- Monsieur VIGNERON Sylvain

Adjoint technique territorial principal de 1ère classe des établissements d'enseignement, DEPARTEMENT DE L EURE, demeurant à LA HAYE-AUBREE.

- Monsieur VIGNIER Jean-Pierre

Attaché territorial hors classe, COMMUNE DE NANTERRE, demeurant à EVREUX.

Article 3 : la médaille d'honneur Régionale, Départementale et Communale **OR** est décernée à :

- Monsieur ACHARD Francis

Adjoint technique territorial principal de 1ère classe, SYNDICAT MIXTE DE LA BASE DE PLEIN AIR ET DE LOISIRS DE LERY-POSES, demeurant à SURVILLE.

- Madame AVISSE Brigitte née GUERRE-FAUPOINT

Atsem principale 1ère classe, COMMUNE DE LOUVIERS, demeurant à LOUVIERS.

- Madame AVISSE Sylvie

Adjoint administratif principal de 1ère classe, DEPARTEMENT DE L EURE, demeurant à EVREUX.

- Madame BAJOT Nathalie

Aide-soignante principal, CENTRE HOSPITALIER INTERCOMMUNAL EURE-SEINE, demeurant à EVREUX.

- Madame BARON Sylvie née FEUILLYE

Infirmière sg 2ème grade, CENTRE HOSPITALIER INTERCOMMUNAL D'ELBEUF LOUVIERS VAL DE REUIL, demeurant à TOURVILLE-LA-CAMPAGNE.

- Monsieur BAUDOIN Laurent

Adjoint technique principal de 1ère classe, DEPARTEMENT DE L EURE, demeurant à CLEF VALLÉE D'EURE.

- Madame BAUDRY Jocelyne née HUBERT

Adjoint technique territorial principal de 1ère classe des établissements d'enseignement, DEPARTEMENT DE L EURE, demeurant à FRENEUSE-SUR-RISLE.

- Monsieur BELLANGER Rodolphe

Technicien supérieur hospitalier, HOPITAL SAINT JACQUES LES ANDELYS, demeurant à LES ANDELYS.

- Madame BILLARD Véronique née DEVÉ

Ibode cadre de santé paramédical, CENTRE HOSPITALIER INTERCOMMUNAL D'ELBEUF LOUVIERS VAL DE REUIL, demeurant à POSES.

- Madame BLIN Sylvie

Infirmière soins généraux de classe supérieure, ASSISTANCE PUBLIQUE HOPITAUX DE PARIS, demeurant à GISORS.

- Monsieur BOURASSEAU Didier

Aide-soignant principal, CENTRE HOSPITALIER INTERCOMMUNAL EURE-SEINE, demeurant à EVREUX.

- Monsieur BOUSCAILLOUX Jean-Yves

Technicien principal 1ère classe, COMMUNE DE LOUVIERS, demeurant à VENON.

- Madame BOUVIER Valérie née TROLONG

Aide soignante principal, CENTRE HOSPITALIER INTERCOMMUNAL D'ELBEUF LOUVIERS VAL DE REUIL, demeurant à SAINT-PIERRE-DES-FLEURS.

- Madame BUFFET Évelyne

Rédacteur principal de 2ème classe, DEPARTEMENT DE L EURE, demeurant à EVREUX.

- Monsieur CHARRIER Thierry

Agent de maîtrise principal, COMMUNE DE VERNEUIL D'AVRE ET D'ITON, demeurant à VERNEUIL D'AVRE ET D'ITON.

- Madame CHATTÉ Carole

Aide-soignante principal, CENTRE HOSPITALIER INTERCOMMUNAL EURE-SEINE, demeurant à EVREUX.

- Madame CHEVALIER Christine née PETIT

Aide-soignante principal, CENTRE HOSPITALIER INTERCOMMUNAL EURE-SEINE, demeurant à GRAVIGNY.

- Monsieur CHEVALIER Jean-Luc

Conseiller municipal, COMMUNE D'ÉPIEDS, demeurant à ÉPIEDS.

- **Madame COCUSSE Patricia née DUMAZINEL**
Auxiliaire de puériculture principal de 1ère classe, COMMUNAUTE DE COMMUNES DU PAYS DU NEUBOURG, demeurant à LA HAYE-MALHERBE.
- **Madame COLOMBINI Isabelle née BUAT**
Infirmière 3ème grade, CENTRE HOSPITALIER DE VERNEUIL SUR AVRE, demeurant à VERNEUIL D'AVRE ET D'ITON.
- **Madame CORDAS Gaëlle née LE GALLOU**
Infirmière s.g (de) grd 2 isgs, CENTRE HOSPITALIER INTERCOMMUNAL EURE-SEINE, demeurant à VERNON.
- **Madame CORDIER Sylvie**
Aide soignante, CENTRE HOSPITALIER INTERCOMMUNAL D'ELBEUF LOUVIERS VAL DE REUIL, demeurant à LA PYLE.
- **Monsieur CORDIER Vincent**
Attaché principal, COMMUNE DE BEUZEVILLE, demeurant à BOULLEVILLE.
- **Madame CORMARIE Marie Agnès née BEAUFRETON**
Manipulateur radiologie classe supérieure, CENTRE HOSPITALIER INTERCOMMUNAL D'ELBEUF LOUVIERS VAL DE REUIL, demeurant à PONT-DE-L'ARCHE.
- **Monsieur COUREL Philippe**
Agent de maîtrise principal, MAIRIE DE PONT AUDEMER, demeurant à DRUCOURT.
- **Madame COUSTHAM Myriam**
Éducateur de jeunes enfants 1ère classe, COMMUNE DE VAL DE REUIL, demeurant à PONT-DE-L'ARCHE.
- **Madame CRESTEY Christine**
Infirmière classe supérieure (ce), CENTRE HOSPITALIER INTERCOMMUNAL EURE-SEINE, demeurant à GRAVIGNY.
- **Madame CRIGNON Valérie**
Adjoint technique principal de 1ère classe des établissements d'enseignement, DEPARTEMENT DE L EURE, demeurant à GRAND BOURGTHEROULDE.
- **Madame DELIENCOURT Annick née PICOT**
Assistante familiale, DEPARTEMENT DE L EURE, demeurant à TOURNEVILLE.
- **Madame DEVIS Carole née POSTEL**
Rédacteur principal 1ère classe, CC DU PAYS DE HONFLEUR-BEUZEVILLE, demeurant à MARTAINVILLE.
- **Madame DIBATISTA Corinne née PHILIPPE**
Infirmière en soins généraux et spécialisés 2ème grade, HOPITAL DE BERNAY, demeurant à PLASNES.
- **Monsieur DOURLIN Philippe**
Adjoint technique principal de 1ère classe, DEPARTEMENT DE L EURE, demeurant à GISORS.
- **Monsieur FOREAU Pascal**
Adjoint technique principal de 1ère classe, COMMUNE DE SAINT-GERMAIN-EN-LAYE, demeurant à TOUVILLE.
- **Madame FRANCOIS Nathalie**
Aide-soignante principal, CENTRE HOSPITALIER INTERCOMMUNAL EURE-SEINE, demeurant à SAINT-SÉBASTIEN-DE-MORSENT.

- Madame GAUTIER Véronique née CAILLET

Adjoint technique principal 2ème classe, REGION NORMANDIE, demeurant à CHAMP-DOLENT.

- Madame GUERILLON Brigitte née BARON

Infirmière de classe supérieure, NOUVEL HOPITAL DE NAVARRE, demeurant à BERNAY.

- Madame GUERIN Lydie née VAUGEOIS

Adjoint technique principal 1ère classe, DEPARTEMENT DE LA SEINE MARITIME, demeurant à TOURVILLE-LA-CAMPAGNE.

- Madame GUINGAND Isabelle née BROSSILLON

Atsem principal 1ère classe, COMMUNE DE DREUX, demeurant à SAINT-GERMAIN-SUR-AVRE.

- Madame HABASQUE Armelle

Adjoint administratif ppal 1 cl, CENTRE HOSPITALIER INTERCOMMUNAL EURE-SEINE, demeurant à EVREUX.

- Monsieur HADJ DAHMANE Bouamra

Educateur a.p.s principal de 2ème classe, COMMUNE DE VAL DE REUIL, demeurant à POSES.

- Madame HENRI Isabelle née STUM

Assist. médic-adm classe exceptionnelle, CENTRE HOSPITALIER INTERCOMMUNAL EURE-SEINE, demeurant à SYLVAINS-LÈS-MOULINS.

- Monsieur HERSE Noël

Adjoint technique territorial principal de 2ème classe des établissements d'enseignement, DEPARTEMENT DE L EURE, demeurant à GISORS.

- Monsieur HERVE Bruno

Agent de maîtrise principal, COMMUNE DE LA CELLE SAINT CLOUD, demeurant à CROTH.

- Madame JANVIER Pascale née LÉCOQ

Infirmière cadre sup. santé, CENTRE HOSPITALIER INTERCOMMUNAL EURE-SEINE, demeurant à GRAVIGNY.

- Madame JEAN Laurence née ENTZMANN

Attaché principal, DEPARTEMENT DE L EURE, demeurant à EVREUX.

- Monsieur JEANNE Lionnel

Agent de maîtrise principal, COMMUNE DE LES ANDELYS, demeurant à LES ANDELYS.

- Monsieur JOUBERT Jean-Nicolas

Agent de maîtrise / responsable d'équipe technique, REGION NORMANDIE, demeurant à EPREVILLE-EN-LIEUVIN.

- Madame LACOUR Pascale née DULONG

Adjoint administratif principal de 2nde classe, COMMUNE DU BOIS HELLAIN, demeurant à CORMEILLES.

- Madame LAMARE France née LELOUP

Adjoint technique territorial principal de 1ère classe des établissements d'enseignement, DEPARTEMENT DE L EURE, demeurant à SAINT-AUBIN-SUR-QUILLEBEUF.

- Monsieur LANDRY Jean-Claude

Agent de maîtrise principal, DEPARTEMENT DE L EURE, demeurant à TOURVILLE-SUR-PONT-AUDEMER.

- Madame LE BIGOT Catherine née MESSU

Manipulatrice électro classe supérieure (ce), CENTRE HOSPITALIER INTERCOMMUNAL EURE-SEINE, demeurant à GAUVILLE-LA-CAMPAGNE.

- Madame LEBOUVIER Catherine**
Animateur ludothèque, COMMUNE DE MANTES LA JOLIE, demeurant à BRETAGNOLLES.
- **Madame LEGROS Françoise née LENOIS**
Assistante familiale, DEPARTEMENT DE L EURE, demeurant à ETREPAGNY.
- **Monsieur LEMAITRE Sylvain**
Ouvrier principal 2ème classe, CENTRE HOSPITALIER DE PONT AUDEMER, demeurant à CORNEVILLE-SUR-RISLE.
- **Monsieur LE MAUFF Thierry**
Gestionnaire administratif, CENTRE HOSPITALIER UNIVERSITAIRE ROUEN, demeurant à VASCŒUIL.
- **Madame LEMPEREUR Corinne née DANTIN**
Adjoint technique principal 1ère classe responsable d'équipe, REGION NORMANDIE, demeurant à POSES.
- **Madame LESAGE Nathalie née SAILLARD**
Adjoint administratif principal de 2ème classe, COMMUNE DE LE VAUDREUIL, demeurant à LÉRY.
- **Madame LETELLIER Nadia née CHASSAIGNE**
Attaché territorial, MAIRIE DE GRAND QUEVILLY, demeurant à BOURGTHEROULDE-INFREVILLE.
- **Monsieur MAHE François**
Adjoint technique principal de 2ème classe, CC LYONS ANDELLE, demeurant à RADEPONT.
- **Monsieur MARIE Rémy**
Technicien principal 2ème classe, COMMUNE DE LOUVIERS, demeurant à LA HAYE-MALHERBE.
- **Monsieur MATHIEUX Stéphan**
Infirmier en soins généraux et spécialisés 2ème grade, HOPITAL DE BERNAY, demeurant à LA HOUSSAYE.
- **Monsieur MERESSE Jean-Michel**
Adjoint technique principal de 2ème classe des établissements d'enseignement, DEPARTEMENT DE L EURE, demeurant à GISORS.
- **Madame MONTAILLIER Nadine**
Adjoint technique principal de 2è cl des établissements d'enseignement, DEPARTEMENT DE L EURE, demeurant à LES ANDELYS.
- **Madame MOREAU Chantal**
Atsem principal 1ère classe, COMMUNE DE LES ANDELYS, demeurant à CORNY.
- **Madame MOREL Sylvie née MARVIN**
Cadre de santé de 1ère classe, CENTRE COMMUNAL ACTION SOCIALE DE ROUEN, demeurant à BOURG-ACHARD.
- **Madame MORTREUIL Christine née HAMEL**
Assistante médico-administrative, CENTRE HOSPITALIER INTERCOMMUNAL D'ELBEUF LOUVIERS VAL DE REUIL, demeurant à AMFREVILLE-SAINT-AMAND.
- **Madame MOURLON Sylvie**
Infirmière diplômée d'état, EHPAD DE BRETEUIL SUR ITON, demeurant à BRETEUIL.
- **Madame PASDELOUP Isabelle née DE WILDE**
Ouvrier principal de 1ère Cl. , NOUVEL HOPITAL DE NAVARRE, demeurant à ÉVREUX.

- Monsieur PEREZ Pierre

Chef de police municipale, COMMUNE DE VAL DE REUIL, demeurant à LE VAUDREUIL.

- Madame PORET Nathalie

Aide-soignante, CENTRE HOSPITALIER DE PONT AUDEMER, demeurant à SAINT-SYMPHORIEN.

- Monsieur POSIER Gérard

Agent de maîtrise principal, COMMUNE DE LES ANDELYS, demeurant à FRESNE-L'ARCHEVEQUE.

- Madame REIX Béatrice née BOURDIN

Ingénieur en chef classe normale, CENTRE HOSPITALIER INTERCOMMUNAL EURE-SEINE, demeurant à GRAVIGNY.

- Monsieur RESSE Denis

Adjoint administratif principal de 1ère classe, MAIRIE DE ROUEN, demeurant à FOURMETOT.

- Monsieur ROCHETTE Yves

Maire, COMMUNE DE MENILLES, demeurant à MÉNILLES.

- Madame ROUSSET Odile née LEPY

Attaché, CA SEINE NORMANDIE AGGLOMERATION, demeurant à SAINT-MARCEL.

- Madame ROUXEL Carole

Aide-soignante, CENTRE HOSPITALIER DE VERNEUIL SUR AVRE, demeurant à VERNEUIL D'AVRE ET D'ITON.

- Madame SANCHEZ Karine née REYNAUD

Agent spécialisé principal de 2ème classe des écoles maternelles, COMMUNE DE VAL DE REUIL, demeurant à SURVILLE.

- Madame SENINCK Véronique née DUMONTIER

Cadre de santé, CENTRE HOSPITALIER DE LA COTE FLEURIE, demeurant à MARAIS-VERNIER.

- Monsieur SETIF Dominique

Infirmier de classe supérieure, NOUVEL HOPITAL DE NAVARRE, demeurant à VILLEZ-SUR-LE-NEUBOURG.

- Madame STEFFAN Dominique

Aide-soignant principal, CENTRE HOSPITALIER INTERCOMMUNAL EURE-SEINE, demeurant à GRAVIGNY.

- Madame TOUATI Marie-Hélène

Adjoint administratif principal 1ère classe, COMMUNE DE LOUVIERS, demeurant à INCARVILLE.

- Monsieur TROUVE Christian

Ouvrier principal de 1ère classe, NOUVEL HOPITAL DE NAVARRE, demeurant à NOGENT-LE-SEC.

- Madame VALLEE Nadine

Adjoint technique principal de 2ème classe, COMMUNE DE SARTROUVILLE, demeurant à LES ANDELYS.

- Monsieur VARNIER Claude

Adjoint technique principal de 1ère classe des établissements d'enseignement, DEPARTEMENT DE L'EURE, demeurant à ROUGE-PERRIERS.

- Madame VARNIER Nathalie née POSTEL

Aide-soignante principal, CENTRE HOSPITALIER INTERCOMMUNAL EURE-SEINE, demeurant à IGOVILLE.

- Madame VATLET-ASSELIN Florence née VATLET

Assistante médico-administrative classe supérieure, CENTRE HOSPITALIER INTERCOMMUNAL EURE-SEINE, demeurant à GRAVIGNY.

- Madame VEPIERRE Martine née PERIER

Adjoint administratif principal de 1ère classe, HOPITAL DE BERNAY, demeurant à MENNEVAL.

- Madame VICONTE Christine

Adjoint technique territorial principal de 1ère classe des établissements d'enseignement, DEPARTEMENT DE L EURE, demeurant à PONT-AUDEMER.

- Monsieur VILAIN Jack

Assistant de conservation, DEPARTEMENT DE L EURE, demeurant à EVREUX.

- Monsieur WALEK Arnaud

Agent de maîtrise principal, COMMUNE DE LOUVIERS, demeurant à PINTERVILLE.

- Madame YSSAMBOURG Carole née CHIRON

Aide-soignante principale, CENTRE HOSPITALIER INTERCOMMUNAL D'ELBEUF LOUVIERS VAL DE REUIL, demeurant à LE BEC-THOMAS.

Article 4 : Monsieur le directeur de cabinet est chargé de l'exécution du présent arrêté qui sera publié au recueil des actes administratifs de la préfecture de l'Eure.

Évreux, le 1er décembre 2020

Le préfet,



Jérôme FILIPPINI

Préfecture de l'Eure

27-2020-12-18-011

arrêté portant nomination des membres de la commission
de contrôle chargées de la régularité des listes électorales
pour la commune de Amécourt



PRÉFET DE L'EURE

*Liberté
Égalité
Fraternité*

Sous-préfecture des Andelys

Arrêté n°SPA/REG/0074 portant nomination des membres de la commission de contrôle chargées de la régularité des listes électorales pour la commune d'AMÉCOURT - arrondissement des Andelys

Le préfet,

Vu le code électoral, notamment ses articles L. 19 et R. 7 à R. 11 ;

Vu le décret du 15 janvier 2020 nommant Monsieur Jérôme FILIPPINI, préfet de l'Eure ;

Vu le décret du 10 avril 2019 portant nomination de Madame Virginie SENÉ-ROUQUIER, sous-préfète des Andelys ;

Vu l'arrêté préfectoral n° SCAED-20-24 portant délégation de signature en matière administrative à Madame Virginie SENÉ-ROUQUIER, sous-préfète des Andelys ;

Vu les propositions des maires des communes concernées ;

Vu les désignations de délégués par Madame la présidente du tribunal judiciaire du département,

Considérant qu'il convient de nommer, dans chaque commune, les membres de commissions de contrôle chargées de la régularité des listes électorales pour une durée de trois ans et après chaque renouvellement intégral du conseil municipal ;

ARRÊTE

Article premier : sont désignés, durant la délégation spéciale, membres de la commission de contrôle chargée de la régularité des listes électorales, les personnes suivantes :

- Madame **CARON Josette**, en qualité de **conseillère municipale titulaire** ;
- Madame **AUZOU Danielle**, en qualité de **députée de l'administration titulaire** ;
- Monsieur **LEBRASSEUR-LONGUET Jean**, en qualité de **député de l'administration suppléant**, afin de pourvoir au remplacement du titulaire en cas d'indisponibilité ;

Sous-préfecture des Andelys - 10 rue de la sous-préfecture - 27700 LES ANDELYS
Tél : 02 32 54 74 87

- Monsieur **LETAILLEUR Serge** en qualité de **délégué du tribunal titulaire** ;
- Madame **RIEBEEK Vanessa** en qualité de **déléguée du tribunal suppléante**, afin de pourvoir au remplacement du titulaire en cas d'indisponibilité.

Article 2 : Madame la sous-préfète des Andelys et le président de la délégation spéciale sont chargés, chacun en ce qui les concerne, de l'exécution du présent arrêté qui sera publié au recueil des actes administratifs de la préfecture de l'Eure.

Les Andelys, le 18 décembre 2020

Pour le Préfet et par délégation,
La sous-préfète des Andelys



Virginie SENE-ROUQUIER

Préfecture de l'Eure

27-2020-12-11-002

arrêté portant nomination des membres des commissions
de contrôle chargées de la régularité des listes électorales
pour les communes de l'arrondissement des Andelys



PRÉFET DE L'EURE

*Liberté
Égalité
Fraternité*

Sous-préfecture des Andelys

Arrêté n°SPA/REG/2020/0073 portant nomination des membres des commissions de contrôle chargées de la régularité des listes électorales pour les communes de l'arrondissement des Andelys

Le préfet,

Vu le code électoral, notamment ses articles L. 19 et R. 7 à R. 11 ;

Vu le décret du 15 janvier 2020 nommant Monsieur Jérôme FILIPPINI, préfet de l'Eure ;

Vu le décret du 10 avril 2019 portant nomination de Madame Virginie SENÉ-ROUQUIER, sous-préfète des Andelys ;

Vu l'arrêté préfectoral n° SCAED-20-24 du 10 février 2020 portant délégation de signature en matière administrative à Madame Virginie SENÉ-ROUQUIER, sous-préfète des Andelys ;

Vu les propositions des maires des communes concernées ;

Vu les désignations de délégués par Madame la présidente du tribunal judiciaire du département,

Considérant qu'il convient de nommer, dans chaque commune, les membres de commissions de contrôle chargées de la régularité des listes électorales pour une durée de trois ans et après chaque renouvellement intégral du conseil municipal ;

ARRÊTE

Article premier : sont désignés, pour trois ans, membres des commissions de contrôle chargées de la régularité des listes électorales, les personnes dont les noms figurent dans le tableau annexé ci-après.

Article 2 : Madame la sous-préfète des Andelys et les maires des communes concernées sont chargés, chacun en ce qui les concerne, de l'exécution du présent arrêté qui sera publié au recueil des actes administratifs de la préfecture de l'Eure.

Les Andelys, le 11 décembre 2020

Pour le Préfet et par délégation,
La sous-préfète des Andelys



Virginie SENÉ-ROUQUIER

**COMMUNES DE MOINS DE 1 000 HABITANTS
ET COMMUNES DE 1 000 HABITANTS ET PLUS COMPOSEES SELON L'ARTICLE L. 19 VII**

Commune	Canton	Conseiller municipal titulaire	Conseiller municipal suppléant	Délegué de l'administration Titulaire	Délegué de l'administration Suppléant	Délegué du TGI titulaire	Délegué du TGI suppléant
Aigleville	Pacy-sur-Eure	M. PINARD Yoann		Mme LECOMTE Catherine		Mme GOY Françoise	
Ailly	Gaillon	Mme LAVAIL Ginette	Mme COHIN Christine	Mme MULET Thérèse	M. CHRISTOPHE Bernard	M. LEFAUCHEUR Dominique	M. HEDOUIN Claude
Alizay	Pont-de-l'Arche	Mme COLLONGUES Emma	Mme DOS SANTOS Priscilla	Mme PARFAIT Alexandra	M. VAILLANT Jérôme	Mme COP Marie-Pierre	
Amfreville-les-Champs	Romilly-sur-Andelle	M. JOBIN Bertrand	Mme DEBONNE Françoise	Mme CORDIER Martine		Mme SOUTY Aurélie	
Amfreville-sous-Monts	Val-de-Reuil	M. ANDRIEUX Jean-François	Mme COHEN Elodie	M. GRENIER Christian	Mme DE COURNON Christine	Mme MEUNIER Elisabeth	M. MAZURIER Antoine
Amfreville-sur-Iton	Pont-de-l'Arche	Mme ABRAHAM Manyène	Mme DECOUR Cindy	M. DAMOI Michel	M. LENFANT Claude	Mme CERISIER Annette	Mme PATTYN Odile
Andé	Louviers	M. MALVOISIN Jean-Paul	Mme PICOS Patricia	M. DE ALMEIDA Jean-Claude	M. DEVE Bernard	M. GOUPEL Michel	M. LANCIEU Roland
Authieux-Authouillet	Gaillon	Mme LEMARCHAND Françoise	Mme PEIGNER Odile	Mme TOUSSAINT Réjane		M. GLOTON Louis	
Authevennes	Gisors	M. NEYT Teddy	Mme LOPEZ Marie	M. LAPLANCHE Thierry		M. PAULIN Michel	
Bacqueville	Romilly-sur-Andelle	M. RABOT Thierry		M. KUENE Michel		Mme BATILLOT Germaine	
Bazincourt-sur-Epte	Gisors	M. ACLOQUE Joel		Mme CHEVALIER Arlette	Mme BONNARD Océane	M. GUILLOPE Marcel	M. DOZET Jonathan
Beauficel-en-Lyons	Romilly-sur-Andelle	Mme CAVÉ Mireille	Mme CANTOURNET Anne-Marie	Mme MALOBERTI Anita	M. MARTIN Vincent	Mme ALLAIS Guylaine	Mme GALLERAND Suzanne
Bernouville	Gisors	M. ADELIS Michel		Mme THIBERGE Maud		M. FABER Alain	
Bézu-la-Forêt	Romilly-sur-Andelle	M. GALLET Xavier		M. BROUANT Luc		Mme BEUQUENNE Muriel	
Bois-Jérôme-Saint-Ouen	Les Andelys	Mme TABOUREL Juliette	M. CHRISTIAENS Thomas	Mme CHRISTIAENS Catherine	M. LE NÉVO Pascal	M. IBERT André	M. MACKE Alain
Boisset-les-Prévanches	Pacy-sur-Eure	Mme TRAVERS Brigitte		Mme LACOMME Nathalie		M. DELHALLE Serge	
Bosquentin	Romilly-sur-Andelle	Mme EFFEENBERGER Catherine	M. HASSEN Patrice	Mme LECOMTE Evelyne	Mme LECOMTE Virginie	Mme REMY Anette	Mme TERRIEN Isabelle
Bouafles	Les Andelys	Mme POUILLAIN Karine		M. LOLLIER Raymond		Mme GIRARDIN Martine	

Commune	Canton	Conseiller municipal titulaire	Conseiller municipal suppléant	Délégué de l'administration Titulaire	Délégué de l'administration Suppléant	Délégué du TGI titulaire	Délégué du TGI suppléant
Bouchevilliers	Romilly-sur-Andelle	Mme DOVIN Véronique		M. TESSIER Michel		M. BERNARDIN Michel	
Bourg-Beaudouin	Romilly-sur-Andelle	Mme COLLEMARE Alexandra	M. REVERT Gérard	M. FRANCOIS Lionel	M. FLECHE Didier	M. ROSSIGNOL Jean-Claude	Mme LEMOINE Corinne
Breuilpont	Pacy-sur-Eure	Mme GOARIN Elisabeth	M. DE LOBKOWICZ Vincelas	M. DUCROT Jérôme	Mme LE CREFF Pierrette	M. SORIN Geoffroy	Mme BOUILLE Christiane
Bueil	Pacy-sur-Eure	Mme DUPOIRIER Irène		Mme LANDAIS Josiane		Mme JAN Annie	
Caillouet-Orgeville	Pacy-sur-Eure	M. MARTIN Gérard	Mme LIEBART Régine	M. LAUDREN Hubert	Mme LOUVET Marie-Thérèse	M. LEFEVRE Séverin	Mme MEZIANE Jeannine
Cailly-sur-Eure	Gaillon	M. BELLEVIN Christian	M. SERVANT-HEUDRON Thibault	Mme DUSSEAUX Justine	M. JEAN Patrick	M. CHEVALLIER Rodolphe	Mme SWAENEPOEL Marie-Pierre
Chaignes	Pacy-sur-Eure	M. CHARPENTIER Jérôme		Mme CHARPENTIER Claudine		M. BRUERE Olivier	
Chambray	Pacy-sur-Eure	Mme LENTE Agnès	M. MORVAN Patrice	M. PORQUEREL Pierre	M. DESSARPS Jean-Luc	M. HOULETTE Charle	M. RENARD Joseph
Champenard	Gaillon	M. PETIT Jérôme		Mme DOS SANTOS Magalie		Mme DELARUE Anna	
Château-sur-Epte	Les Andelys	M. LECOMPT Gille		Mme MUZZULINI Celine		M. GROND Jean-Claude	
Chauvincourt-Provemont	Gisors	Mme VIEREN Michèle	M. DELORME Thierry	M. BLANCKAERT Christophe	M. VIEREN Franck	Mme DURAND Christine	Mme MARCAULT Gisemonde
Clef Vallée d'Eure	Gaillon	Mme BALBIN Frédérique	Mme ROUSSEAU Annie	Mme FRETIGNY Isabelle	M. REFREGERS Dominique	Mme ROBERT Françoise	M. ALLEAUME Jackie
Connelles	Val-de-Reuil	Mme GIFFARD Alexandra		M. BARDIN Nicolas		Mme BONDU Céline	
Coudray	Gisors	Mme VOURY Françoise	Mme VARIN Nathalie	M. MARTINS Sébastien		M. FRANÇOIS Cédric	
Crasville	Pont-de-l'Arche	Mme LAMOTTE Anne-Marie	Mme DEBOOS Evelyne	Mme DERREY Arielle	M. LAMOTTE Alain	M. PESQUEUX Daniel	Mme POISSON Monique
Croisy-sur-Eure	Pacy-sur-Eure	M. GUENEAU Alexandre		Mme DE MONICAULT Catherine		Mme LEGUT Sylvie	
Cuverville	Les Andelys	Mme LAUNÉ Martine	Mme LAUTE Virginie	M. CHEVALIER Claude		M. LUTHI Michel	
Dangu	Gisors	M. JEGOU Serge	Mme BOUTIGNY-LEGROS Christine	Mme DEMARCO Françoise	M. NEVINS Louis	M. DEMESURE Gérard	M. MOREL Alain
Daubeuf-près-Vatteville	Les Andelys	M. LERICHE Gérald	Mme PIESZKO Angélique	Mme LERICHE Christine	Mme CARPENTIER Anne-Sophie	M. MADRANGES Jean-Claude	Mme BUREL Chantal
Douains	Pacy-sur-Eure	M. CONVOLTE Christophe		Mme NUYENS Nicole		Mme CHAUVIN Evelyne	

Commune	Canton	Conseiller municipal titulaire	Conseiller municipal suppléant	Délégué de l'administration Titulaire	Délégué de l'administration Suppléant	Délégué du TGI titulaire	Délégué du TGI suppléant
Doudeauville-en-Vexin	Gisors	M. LIEUPART Thierry		Mme DUPUY Béatrice		M. JOUSSELIN Denis	
Douville-sur-Andelle	Romilly-sur-Andelle	M. LEGRAND Lucien	Mme LEFRANCOIS Dominique	M. BARTHEZ Jean-Claude	Mme LE MOUËL Sergine	Mme GALHAUT Eva	M. LAFFITE Guy
Écouis	Les Andelys	M. CÉSARIN Fabien		M. MÉNAGE Claude	M. MARTIN Gilles	M. DESDEVICES Noël	Mme VANDECANDELAERE Marie-Thérèse
Fains	Pacy-sur-Eure	Mme HATTON Michèle	M. HUBINET Alain	Mme LEFEVRE Virginie	Mme CANAS Nicole	M. MICHELET Eric	Mme LEGUY Marie-Lise
Farceaux	Gisors	Mme TOURNIER Nicole	M. BEAUSAC David	M. FERRAIN Michel	M. BIRCHLER Jacques	M. DAEL Gérard	Mme DOUGUEDROIT Héléne
Fleury-la-Forêt	Romilly-sur-Andelle	M. LEBOURG Jack	M. PUPIN Xavier	M. FOLLET Christian	M. VENARD Robert	M. ANQUËTIN Roland	M. LEFORT Luc
Flipou	Romilly-sur-Andelle	Mme LEFEBVRE Mélanie	M. HOUDU Guillaume	Mme LEBLEL Brigitte	Mme DESCLOS Monique	Mme BREANT Simone	Mme FEUGERE Danielle
Fontaine-sous-Jouy	Pacy-sur-Eure	Mme BRAY Patricia	M. SOULARD Ludovic	M. POUCHIN Jacques	Mme LEPINTEUR Maryvonne	M. NANUEL Jean-claude	Mme JANOT Martine
Frenelles-en-Vexin	Les Andelys	Mme BULKAEN Francine		M. LEMELLE Bruno		Mme DE MEYER Karine	
Gadencourt	Pacy-sur-Eure	M. PAYEN Gérard		Mme LEMPEREUR Geneviève		Mme LEBLOND Nadine	
Gamaches-en-Vexin	Gisors	M. MORELLET Benoît		Mme LEMETAIS Danièle		M. INGLIN Dominique	
Giverny	Vernon	Mme AMETLLER Virginie		Mme SCHUTZ épouse ROSIER Anne		M. BOUQUIN Claude	
Guerny	Gisors	M. IHARASSARRY Philippe		M. GIBOIN Philippe		M. VIVIER Daniel	
Guiseniers	Les Andelys	M. EVENOR Guy	M. GODEBY Jacky	M. ALIX Michel		Mme LETAILLEUR Brigitte	
Hacqueville	Gisors	Mme PRUNIER Stéphanie	M. LEROY Jean-Baptiste	Mme LANGLER Michèle	Mme KIRSCH Lydie	M. BOULANGER Dominique	Mme MONTON Brigitte
Hardencourt-Cocherel	Pacy-sur-Eure	M. ALVES PINTO Antonio	M. GOURLIN Thomas	M. TARDY Jean-Claude	M. PRUVOT Regis	Mme SWITALA Emmanuelle	Mme CHEMINON Sylvie
Harquency	Les Andelys	M. SABÉ Philippe		Mme DUFRESNE Alexandra		Mme GUILLOT épouse FOURNIAL Martine	
Hébécourt	Gisors	Mme VALLÉE épouse HERPIN Véronique	Mme POTEZ Nadège	Mme KAUFFER Karine	M. FRANCESCHINI Michel	Mme MORIN Bernadette	M. BAUDOUX Philippe
Hécourt	Pacy-sur-Eure	Monsieur LEBLANC Dominique		M. LESUEUR Michael		M. ROZE Bruno	
Hennezis	Les Andelys	M. THIROUIN Pierre	Mme MARTIN Sophie	M. MERCIER Gérard	M. DEMAREST Marcel	M. DEFLANDRE Henri	Mme BIRCHLER Elisabeth

Commune	Canton	Conseiller municipal titulaire	Conseiller municipal suppléant	Délégué de l'administration Titulaire	Délégué de l'administration Suppléant	Délégué du TGI titulaire	Délégué du TGI suppléant
Herqueville	Val-de-Reuil	Mme FONTENEAU Nathalie	Mme BINON Marianne	M. BREVAL Jean-Pierre	M. FONTENEAU Frédéric	Mme DESMARE Marina	Mme DELAPLACE Sonia
Heubécourt-Haricourt	Les Andelys	M. BLOT Thierry	M. FOURNIER Jacques	M. BERTIN Guy	Mme BOURDON Martine	M. TAILLIEU André	Mme MATTIONI épouse FRIEDMANN Anne-Marie
Heudebouville	Louviers	M. DEPITRE Patrick	Mme AMETTE Isabelle	M. HERVIEUX Jean-Claude		Mme VIEILLEFON Renée	
Heudicourt	Gisors	M. ASCIAK Richard	Mme HARRIVET Anne	M. DURIEUX Jean-Luc	Mme THEFFO Brigitte	Mme BRYJA Christine	Mme JORELLE Isabelle
Heudreville-sur-Eure	Gaillon	M. LELAURIN Patrick		M. DELABARRE Jean-Michel		M. FERTIER Christian	
Heuqueville	Les Andelys	Mme LEFEBVRE Guilaine	Mme QUINTARD Katia	Mme LEVIEUX Annick		M. CORDONNIER Alexandre	
Houlbec-Cocherel	Pacy-sur-Eure	M. CHABRILLAT Laurent	Mme COUSSEAU Jocelyne	Mme FRELICOT Maryvonne		Mme TIXADOR Agnès	
Houville-en-Vexin	Romilly-sur-Andelle	M. MENAGE Thibaut	M. JOBIN Bernard	Mme DUVAL Murielle		Mme LARCHER Maryse	
Igoville	Pont-de-l'Arche	Mme BOVE Brigitte	Mme DEPARROIS Christine	Mme RIBERPRAY Bernadette		Mme MASSOT Maryvonne	
Incarville	Louviers	M. HAINE Jean-Marc	Mme MORISSE Aurélie	Mme CLERET Leslie		M. KULEZINSKI Cyril	
Jouy-sur-Eure	Pacy-sur-Eure	Mme SAGALA Chantal	Mme DELARUE Annick	M. CUJAUÉ Pierre	Mme SARBIB Geneviève	Mme SANTONI Ella	M. HAUGUEL Frédéric
La Boissière	Pacy-sur-Eure	Mme MARTINEZ Barbara		M. DUCLOS Jean-Pierre		M. POUPEL Pierre	
La Chapelle-Longueville	Pacy-sur-Eure	M. DEWAS Sylvain	Mme TENA Brigitte	Mme BURRY Marie-Christine		M. LEROY Pascal	
La Haye-le-Comte	Pont-de-l'Arche	M. PERNIN Philippe		Madame POUVREAU Dominique		Mme BERROU Marie-Catherine	
La Heunière	Pacy-sur-Eure	M. LAVELLE Daniel		Mme PATTYN Elisabeth		Mme GABANOU Lydia	
La Neuve-Grange	Gisors	M. COULETTE Christophe	Mme BERTRAND Murielle	M. BONNIN Jean-Claude	M. THIBAUX Georges	M. IMBERT Hervé	M. FARMANEL Roland
La Roquette	Les Andelys	M. GAILLARDOU Franck	M. QUIBEL Pascal	Mme LEGUILLON Maryse		Mme SARNEL Janine	
La Vacherie	Pont-de-l'Arche	M. DUPONT Alain	M. DE SOUZA Yvan	Mme DUMAINE Michelle	M. FROIDURE Jean	M. SANGLEBOEUF Pierre	Mme SAAS Sylvie
Le Cormier	Pacy-sur-Eure	M. CONFAIS Sylvain		M. BOCQUET Michel		M. VANCAEYZEELE Marc	
Le Manoir	Pont-de-l'Arche	M. MAZURIER Michel		Mme RECHER Monique		Mme BENDJEBBOUR Jacqueline	

Commune	Canton	Conseiller municipal titulaire	Conseiller municipal suppléant	Délégué de l'administration Titulaire	Délégué de l'administration Suppléant	Délégué du TGI titulaire	Délégué du TGI suppléant
Le Mesnil-Jourdain	Pont-de-l'Arche	Mme BARBULEE-COQUELIN Maryline	Mme GIRARD-PERRIER Emmanuelle	Mme LEON Juliette	Mme MAUREL Pascale	M. GATY Eric	M. LEONET Fabrice
Le Plessis-Hébert	Pacy-sur-Eure	M. BOUVIER Hugues		M. HELLIET Gilbert		M. KAESSER Michel	
Le Thil	Gisors	M. MATURA Jérôme	Mme MARTIN épouse TIERCE Annick	M. MEGA Julien	Mme MESLE veuve POUILLY Séverine	Mme SAMMAH Samira	M. GEERAERT Didier
Le Thuit	Les Andelys	M. PIROT Jean	M. MAZURIER Eric	Mme VERGER Marie-France		M. PLUCHET Patrick	
Le Tronquay	Romilly-sur-Andelle	Mme OUDART Valérie	Mme DUBOIS Karine	Mme GOULÉ Blandine	M. WOOLLEY Bernard	M. CHUFFART Francis	Mme DECORDE Chantal
Le Vaudreuil	Val-de-Reuil	M. GUINDON Jean-Marie	Mme LANGLOIS Virginie	M. LEFEBVRE Eric	M. PAPEIL Didier	M. COURTEILLE Didier	M. ROZE Jacques
Les Damps	Pont-de-l'Arche	M. ANSEAUME François	Mme LAFITTE Brigitte	M. CHARLES Bernard	M. BATTE Daniel	Mme HEINOLD Sylvette	M. LE GUEN Michel
Les Hogues	Romilly-sur-Andelle	Mme LETELLIER Claudine		M. CALLE Michel		M. ALEXANDRE Claude	
Les Thilliers-en-Vexin	Gisors	Mme ANOC Laure		M. BLANFUNAY Denis		M. COLIN Eric	
Les Trois Lacs	Gaillon	M. OLIVIER Alain		Mme DUPLESSI Christine		M. RUSSIAS Fabrice	
Letteguives	Romilly-sur-Andelle	Mme FIEVET Marie-Lise	Mme FERAY Betty	M. DUTHIL Michel		M. GAUDEAUX Jacky	
Lilly	Romilly-sur-Andelle	M. GIRARD Freddy	Mme WALLECAN Dominique	Mme BOQUET Françoise	Mme BOMMET Lucette	M. MOMMERT Remy	M. DANIEL Jacques
Lisors	Romilly-sur-Andelle	M. GOULAY Alexandre	M. TOMMIRE Jacky	M. LERIGOLEUR Dominique	M. DAUTRY Pascal	M. VIANDIER Thierry	M. SERINET René
Longchamps	Gisors	M. LE GROS Luc		M. DEBUR Gérard		Mme SIBILLE Sylvie	
Lorleau	Romilly-sur-Andelle	M. MARTIN Laurent	M. CUFFEL Christophe	M. FOUBERT Christian	M. NUYTTE Franck	M. PARIS Jean-Michel	M. BESNIER Jean-Claude
Lyons-la-Forêt	Romilly-sur-Andelle	M. HOURIEZ Didier		Mme ARMAND Martine		M. LHERNAULT Claude	
Mainneville	Romilly-sur-Andelle	Mme LAINE Carole		M. MARC Jean-Claude		M. VELU Yves	
Martagny	Romilly-sur-Andelle	M. BEGUIN Benoît		Mme DE WINTER Christine		Mme DELPONT Pascale	
Martot	Pont-de-l'Arche	Mme LABIFFE Marjorie		M. DAUTRESME Daniel		M. CARDON Raynald	
Ménesqueville	Romilly-sur-Andelle	Mme DEVILLERS Malvina		M. STALIN Thierry		Mme LEVIEUX Liliane	

Commune	Canton	Conseiller municipal titulaire	Conseiller municipal suppléant	Délegué de l'administration Titulaire	Délegué de l'administration Suppléant	Délegué du TGI titulaire	Délegué du TGI suppléant
Ménilles	Pacy-sur-Eure	Mme PORTIER Michèle	M. MASSONET Cristophe	Mme ROHEL Marie-Claire	Mme LIORET Véronique	Mme ROBLOT Monique	Mme CHAMPAGNAT Nicole
Mercey	Pacy-sur-Eure	M. PREIRA Jean	M. MONNERET Mickaël	M. BRISOLLIER Jean-Pierre	M. GASPARINI Sylvain	Mme DERAËVE Françoise	M. DERAËVE Florian
Merrey	Pacy-sur-Eure	Mme KOPACZ Jessyca	M. DENIS Franck	M. DUBREIL André	M. CARDINALE Bruno	Mme DUBREIL Colette	M. BAUDEQUIN Loïc
Mesnil-sous-Vienne	Romilly-sur-Andelle	M. CORNU Christian		Mme DUBOS Odile		M. GOUSSET Bernard	
Mesnil-Verclives	Les Andelys	Mme FOUQUER Carole	M. VAN POUCKE Dominique	Mme BEGUIN Roselyne	M. DUPUTIE Jacques	M. LEFER Michel	
Mézières-en-Vexin	Les Andelys	M. CHAVEGRAND Jean-Claude	Mme ANCEMENT Anelyse	M. MIDDERNACHT Patrice	Mme NICAISE Annie	M. FOUTREL Jean-Marc	
Morgny	Gisors	M. LÉTAILLEUR Stéphane		Mme DELAPLACE Angèle		M. LEFEVRE Gérard	
Mouflaines	Gisors	M. HASSIOTIS Eric	Mme INGLIN Sophie	Mme LANGLOIS Angélique		M. DETILLIEUX Olivier	
Muids	Les Andelys	Mme PHILIPPE-GARCIA Béatrice	M. LEBRET Mathieu	M. MARGOTTE Michel	M. BARBET Jean-Claude	M. VILCOQ Robert	Mme BARBET Muriel
Neuilly	Pacy-sur-Eure	Mme SANDRIN Christine		M. BOHU Sylvain		Mme TOUPEAU Corine	
Nojeon-en-Vexin	Gisors	Mme LOUVART Colette	M. VERMERSCH Joseph	M. BOISSEAU Yoann	Mme LOUVART Nathalie	M. LOIR Pascal	Mme ARMEDE Christine
Notre-Dame-de-l'Isle	Les Andelys	Mme DUFOURT Laurine		M. ARTERO Paul		Mme MIGUET Danielle	
Noyers	Gisors	M. HENRY Quentin		Mme RIAULT Laurence		Mme VARIN Annie	
Pacy-sur-Eure	Pacy-sur-Eure	Mme MOURGUES Laurence	M. DUPOND Yann	Mme VERGER Patricia	M. CADART Joël	M. SCHEFFER Gilles	M. BOUTILLIER Hervé
Perruel	Romilly-sur-Andelle	Mme BERTOT-DELAVOYE Françoise	Mme LEGLOAHEC Julie	M. COPIN Daniel	M. REITEL Edmond	M. ROUFFIAC René	Mme OGUILLARD-HUREAU Jocelyne
Pinterville	Pont-de-l'Arche	M. MARTINEZ-GIL Henri	M. PARIS Alain	Mme JUNCA Raymonde	Mme COURTONNE Marie-chantal	M. BECQUART Damien	M. WALEK Philippe
Pont-Saint-Pierre	Romilly-sur-Andelle	Mme PAEME Yveline	Mme DAS Lysa	M. MOUTTE Denis	Mme STEINER Brigitte	Mme BARTHELEMY Ghislaine	M. MASSEREAU Philippe
Port-Mort	Les Andelys	Mme LACHINE Pascale	M. PLE Philippe	Mme RANDGET Laurence	Mme CHOMIENNE Monique	M. LUCET Michel	Mme LABIGNE Françoise
Porte-de-Seine	Val-de-Reuil	M. SORIN Céline		Mme DUVAL Yamina		Mme MARCHAND Françoise	
Pressagny-l'Orgueilleux	Les Andelys	M. GUION Christian	Mme MAGNAUDEIX Marie-Madeleine	Mme COUSIN Florence	Mme CHALOPIN Joceline	Mme TALLANDIER Françoise	Monsieur FONTAINE Thierry

Commune	Canton	Conseiller municipal titulaire	Conseiller municipal suppléant	Délégué de l'administration Titulaire	Délégué de l'administration Suppléant	Délégué du TGI titulaire	Délégué du TGI suppléant
Puchay	Gisors	M. AMETTE Ludovic	M. PIETTE Bruno	Mme MARTIN Nicole	Mme DENOIX Agnès	Mme BOUST Catherine	M. LOERCH Henri
Quatremares	Pont-de-l'Arche	M. BENARD Geoffrey	Mme BOURDON Corinne	M. COQUEREL Roland	M. BAILLEUL Jacky	M. LANDRIEU Remy	M. PHILIPPE Gerard
Radepont	Romilly-sur-Andelle	M. BLUGEON Jean-Yves	M. LEFEBVRE Anthony	M. PATIN Jackie		M. AUMONT Patrick	
Renneville	Romilly-sur-Andelle	M. LOUIS Jacques	M. LAMBARD Dominique	Mme LAMBARD Nellie	Mme VAAS Valérie	M. BERTOT Francis	M. BLANQUART Grégoire
Richeville	Gisors	Mme BUTEZ Adeline	Mme PERRICHON Elisabeth	Mme BENJAMIN Agnès	M. SALINGUE Didier	Mme LANGLOIS Micheline	M. DELHAYE Eric
Romilly-sur-Andelle	Romilly-sur-Andelle	Mme LE BRETON PALIER Josette	Mme MASSELIN Monique	M. PILLARD Cédric	M. AMELOT Joseph	M. MICHEL Denis	Mme COLIN Catherine
Rosay-sur-Lieure	Romilly-sur-Andelle	Mme BLONDE Monique	M. CAUCHOIS Olivier	M. SELLIER Philippe	M. FESSARD Philippe	M. ROUSSEL Jackie	M. FRANCK Jean-Paul
Rouvray	Pacy-sur-Eure	M. LECLERC Mickaël	Mme CAULE Natacha	Mme GRIEU Maryse		Mme LAURIOT Stéphanie	
Saint-Denis-le-Ferment	Gisors	Mme BOURILLON Marie-José	M. JAMMET Eric	M. CARON Pierre		M. CHOUBEIR Fadi	
Saint-Étienne-du-Vauvray	Louviers	M. PLEZ Benjamin	M. JAMMET Eric	Mme LARDEUR Sylviane	M. CARRE Michel	M. LARDEUR Maxime	M. COATEVAL Patrick
Saint-Étienne-sous-Bailleul	Gaillon	Mme LEGENDRE Marcelle	Mme ROBIN Mireille	M. COURCHAY Gilles		M. BENAZECH Michel	
Saint-Julien-de-la-Liègue	Gaillon	Mme CLAIRGE Dominique	M. BEAUCHAMP Julien	Mme LORIN Sylvie	M. BIENVENU Daniel	Mme RENOUARD-VALLET Fabienne	M. FREMONT Claude
Saint-Pierre-de-Bailleul	Gaillon	M. HUREL Alain	M. LACHERAY Sébastien	M. BOURDON Jean-Claude	M. DOUCERAIN Paul	Mme MARC Marie-Françoise	M. DUVAL Christophe
Saint-Pierre-la-Garenne	Gaillon	Mme DOLESKY SALIOU Sandrine	M. TRANCHEVEUX Jacky	Mme BOURGEOIS Nicole	M. OLIVIER Claude	M. LE DIGABEL Patrick	Mme DUBOIS Véronique
Saint-Vincent-des-Bois	Pacy-sur-Eure	Mme MEUNIER-TAILPIED Valérie		Mme PITON Alexandra		M. BOUAKLINE Claude	
Sainte-Colombe-près-Vernon	Pacy-sur-Eure	Mme GARCIA Emilie		M. BERNARD Claude		M. GOYON Laurent	
Sainte-Genève-lès-Gasny	Vernon	Mme ESPASA Claire	Mme PANCHOUT Isabelle	M. BRISSONNET Sylvain	M. FORGE Pascal	M. BOIROIT Thierry	M. LEMELTIER Alexis
Sainte-Marie-de-Vatimesnil	Gisors	Mme RIGOT Catherine		M. MOREIRA Jean-Luc		M. DEGRE Bernard	
Sancourt	Gisors	M. ANGENARD Alain	Mme DOURENS Sylvie	Mme VELU Florence	Mme DELARGILLIERE Elisabeth	Mme BROUST Sandrine	Mme LOEUILLET Chantal
Saussay-la-Campagne	Gisors	M. CARON Marcel		M. MICHAUD Jean-Yves		Mme ALBISSON épouse MARC Martine	

Commune	Canton	Conseiller municipal titulaire	Conseiller municipal suppléant	Délégué de l'administration Titulaire	Délégué de l'administration Suppléant	Délégué du TGI titulaire	Délégué du TGI suppléant
Surtauville	Pont-de-l'Arche	Mme PINGUE Chantal	Mme LESEIGNEUR Julie	Mme DELEAU Chantal	Mme BOUKHIFI Gaëlle	Mme DESCAMPS Yvette	M. CUVIER Adrien
Surville	Pont-de-l'Arche	M. THIFAGNE Guillaume		M. RENAUX Alain	Mme MANSUY Jocelyne	Mme LEDUC Martine	Mme WARCHOL Claudine
Suzay	Les Andelys	M. LAGARDE Eric	Mme RATEAU Laëtitia	M. HUBERT Guy	Mme MOTTE Josyane	M. RINGENBACH Hugo	Mme RETOT Valérie
Tilly	Les Andelys	Mme EMINIAN Marie-Christine	Mme DUPONT Céline	M. BOITTE Jacques	Mme LE COZ née EMAR Sonia	Mme GARSULT née RAMPAZZI Régine	M. CHEVALIER François
Touffreville	Romilly-sur-Andelle	Mme DECORDE Isabelle	Mme LBOUGAULT Léa	Mme LEFRANCOIS Fabiola	Mme FOUBERT Emmanuelle	M. HERMAN Bernard	M. MALHAIRE Didier
Val d'Orger	Romilly-sur-Andelle	Mme SOSTE Sylviane	Mme LECOINTRE Marie-José	M. DELATTRE Patrick	Mme HOOBE Jeannine	Mme CHARPENTERIE Véronique	M. HAUBERT Gérard
Val-de-Reuil	Val-de-Reuil	M. COPLO Christophe		Madame HUNAUX veuve MAUGER Claudine	Madame MASSON épouse LEGO Chantal	M. DECONIHOUT Alain	
Vandrimare	Romilly-sur-Andelle	M. PETIT René	Mme VAILLANT Catherine	M. CHANGEY Charles		Mme MOULIN Stéphanie	
Vascoeuil	Romilly-sur-Andelle	M. GROSSIER Jean-Louis	M. CARO Philippe	Mme ARDUIN Albane	M. LEFRECHE Georges	Mme BERTHE Guenaelle	M. CUCHOR Matthieu
Vatteville	Les Andelys	Mme HOQUANTE Eveline		Mme EMO Maryvonne		M. NIELLON Nicolas	
Vaux-sur-Eure	Pacy-sur-Eure	M. TAILLEE Michel		M. BALLERO Jerome		Mme POUILLAIN Sophie	
Vesly	Gisors	M. CAZE Jean-Luc	Mme TALBOT Elisabeth	Mme LARUEL Josiane		Mme BARBOT Amélie	
Vézillon	Les Andelys	M. ROUSSELLE Christophe	Mme NGUYEN DUC Anne	Mme MOULIN Chantal	M. BOYER Lionel	M. DE SOUSA MARTINS Carlos	Mme L'HERNAULT Evelyne
Villegats	Pacy-sur-Eure	Mme DENISARD Véronique		M. ROUSSEAU Sébastien		M. ROUSSEAU Roger	
Villers-en-Vexin	Gisors	M. LETHIAIS Alain	M. BOUCHET Nicolas	M. FEUGERE Didier	M. DEHEEGHER Luc	M. COADIC Gilles	M. DANTAN Alain
Villers-sur-le-Roule	Gaillon	Mme MARTIN Annie	Mme MALYSZKO Sandrine	Mme LEVIOT Angélique	M. BENARD Claude	M. MUTEL Patricia	M. BOREL Jacques
Villez-sous-Bailleul	Pacy-sur-Eure	M. BORDEAUX Frédéric	M. SERGENT Olivier	Mme ALIX Chloé	M. TOURTET Alain	Mme ANSEAUME Valérie	Mme BEAUVALLLET Véronique
Villiers-en-Désœuvre	Pacy-sur-Eure	M. HOYAU Thierry	M. MORLAT Jean-Pierre	Mme MÉNÉCLIER Marie-Christine	M. PICARD Gilles	Mme MARTIAL Anne-Marie	M. MATHIEU Eric
Vironvay	Louviers	M. DESFEUX Vincent	M. PETIT Fabien	M. PHILIPPE Claude	Mme VAN GHELUE Lydie	Mme VERDIERE Béatrice	M. FONTREL Laurent

COMMUNES DE 1 000 HABITANTS ET PLUS

Commune	Canton	1ère liste 1 ^{er} conseiller municipal	1ère liste 2ème conseiller municipal	1ère liste 3ème conseiller municipal	1ère liste conseiller municipal suppléant	2ème liste 4ème conseiller municipal	2ème liste 5ème conseiller municipal	2ème liste Conseiller municipal suppléant
Bézu-Saint-Éloi	Gisors	Mme VERBEQUE Michèle	Mme HERPIN Céline	M. BERAET Fabien	Mme JEN Marie- Christine	M. CHAUVIN Olivier	Mme BERMENT Amélie	Mme BIBI Wafaa
Charleval	Romilly-sur- Andelle	Mme LARDIN Sandrine	Mme MOYA Agnès	M. GILLES Denis	M. DORMESNIL Patrick	Mme PAYEN Valérie	M. CAUCHOIS Christian	
Courcelles-sur- Seine	Gaillon	Mme PATUREL Christelle	Mme GENIESE- GAUTIER Vanessa	Mme FIRMIN Sabrina		M. BASSET Jean- Michel	Mme ALVES Isabelle	
Criquebeuf-sur- Seine	Pont-de-l'Arche	Mme PRIEUR PLARD Sandrine	Mme BOURDIN Nathalie	M. DEMONCHY Damien		Mme KHERRAF Nadia	Mme GRAJEWSKI SPLINGART Carole	
Étrépagny	Gisors	M. DELMARRE Dominique	Mme CHOMETTE Catherine	M. BLANFUNAY Alain	M. FERIN Philippe	M. DHOEDT Jim	M. FREMOR Sébastien	Mme DARTHY Nathalie
Fleury-sur- Andelle	Romilly-sur- Andelle	M. ZIELINSKI Frédérique	Mme LEFEBVRE Annie	Mme CISSE Sonia	M. HAMEL David	Mme DEHAYS Marie-Pierre	M. BENARD Cyril	M. GAVELLE Jean- Marc
Fontaine- Bellenger	Gaillon	M. DELISLE Pierre- Patrick	Mme DAUTRY Annick	M. GOSTOLI Christian	Mme LEBOUCHER Ariane	M. THEROUDE Bertrand	Mme HENNEQUEZ Agnès	
Gasny	Vernon	Mme MORAND Françoise	Mme CARPENTIER Elisabeth	Mme PEIGNÉ Françoise	Mme FALAISE Josie	Mme SIPMA Véronique	Mme BLANCHARD Isabelle	M. VITULANO Daniele
Gisors	Gisors	M. POURFILET Dominique	M. BENET Harrison	Mme LAURENT Christine	M. ROMET Jérôme	Mme CHASME Agnès	M. DELATOUR Francis	Mme DUPONT Chantal
Léry	Val-de-Reuil	M. COCAGNE Romuald	Mme THIRIET Valérie	M. AUBERT Bertrand	Mme JUSZKO Carole	Mme MÉREAUX Anne-Gaëlle	M. DUMONTIER Marc	Mme ABDALLAH Leïla
Neufles-Saint- Martin	Gisors	M. BRANLE Olivier	Mme DESCARREGA Hélène	M. CAVÉ Jean- Marie		M. ROCHE Jean- Philippe	M. CHENOUIARD Michel	
Perriers-sur- Andelle	Romilly-sur- Andelle	Mme BLIVET Huguette	M. MUTEL Jackie	Mme JOST Jennifer		M. BALLY Baptiste	Mme BONAY Annick	
Poses	Val-de-Reuil	M. BLIEK Guillaume	Mme AMIOT Elodie	M. LEVAILLANT Antoine	Mme LANCELEVÉE Maurine	M. JIMONET Thierry	M. LENFANT James Béatrice	Mme BOUDET Béatrice
Saint-Aubin-sur- Gaillon	Gaillon	M. GUEST Vincent	Mme WALLET Pauline	M. SAUNIER Valentin	Mme LANTRAIN Annie	Mme DROUILLET Nicole	Mme CARETTE Corinne	Mme BECHU Sandrine
Saint-Pierre-du- Vauvray	Louviers	M. ENJALBERT Jean-Luc	M. LEBOEUF Bernard	M. BINARD Arnaud	Mme GENEAU Karine	M. LOEB Alain	M. SCHWARTZ Pascal	Mme QUERNIARD Chantal

Terres de Bord	Pont-de-l'Arche	M. VIEL Jacques	Mme JACQUES Marianne	M. LAGOUANELLE Fabrice	M. BILOE Christophe	Mme DESHAYES Maryannick	M. LECOMTE Thierry	Mme SASSINE Marie-Claude
Le Val d'Hazey	Gaillon	Mme HERSANT Sylvie	Mme BRIATTE Sylviane	M. DARTOIS Marcel	M. THOREL Claude	Mme MONOT Anne-Marie	M. CONIN Jean	Mme VAN ELSUE Joëlle
Vexin-sur-Epte	Les Andelys	M. DUBOIS Fabrice	Mme ROUSSEAU Marie	M. DELALIN Rénald	Mme SEMBEL Michèle	M. RENAUD Christophe	Mme ZOUAGHI MAULET Myriam	M. DELISLE Jean- Marie

COMMUNES DE 1 000 HABITANTS ET PLUS

Commune	Canton	1ère liste 1 ^{er} conseiller municipal	1ère liste 2ème conseiller municipal	1ère liste 3ème conseiller municipal	1ère liste conseiller municipal suppléant	2ème liste 4ème conseiller municipal	2ème liste conseiller municipal suppléant	3ème liste 5ème conseiller municipal	3ème liste conseiller municipal suppléant
Acquigny	Pont-de-l'Arche	M. LESUT Didier	Mme LEFORT Christine	M. GAILLON Patrick	Mme MARC Anne- Sophie	M. CHERON Martial	Mme RETOUT Martine	M. JAMES Laurent	Mme MASSELIN Alexandra
Gaillon	Gaillon	M. LEGRAS Alain	M. FONTAINE Bernard	M. ROUQUIE Pierre		Mme CHARLES Marie		M. PIEDEFER David	
La Haye-Malherbe	Pont-de-l'Arche	M. LAUDREL Jean- Yves	Mme BARON Christel	M. LETELLIER Hervé		M. AUZOUX Guy		M. LABORDE PADIE Jean-François	
Les Andelys	Les Andelys	Mme LORENZI Françoise	M. PÉREAL Pascal	Mme CHERRIER Christiane	M. LEPROVOST Christian Mme LEDOUX Caroline M. TOLLEMER Arnaud	Mme SEQUELA Martine	M. VAUTHRIN François	Mme DELACOUR Fabienne	M. DELACOUR Christophe
Louviers	Louviers	M. BAZIRE Gaëtan	Mme LETOURNEUR Chantal	Mme KOUYOUMDJIAN (RENAUD) Sylvie	M. WUILQUE Christian	M. BRUN Philippe	Mme LEVAVASSEUR Ingrid	M. ORTEGA Diego	Mme COLLARD Magalie
Pîtres	Pont-de-l'Arche	M. SOREL Jacques	M. BIENVENU Michel	Mme GRÉPIER Nathalie	Mme DUVAL Céline	M. PETIT Christophe	Mme RIDIRA Laurence	M. COBERT Jean- Pierre	Mme AUBIN Marion
Pont-de-l'Arche	Pont-de-l'Arche	Mme INFRAY Monique	Mme DESCHAMPS Nadine	M. AFIF-HASSANI Mourad		Mme HAMON Mélanie		M. HENRY Adrien	
Saint-Marcel	Pacy-sur-Eure	Mme ZOZZI Yvette	M. DESHERAUD Raymond	M. AUBRY Gilles	M. GOMIS Marie	Mme HUBERT Carole	M. ANDRE Remy	M. BARTON Mickaël	
Vernon	Vernon	M. LENOURY Christopher	Mme HORNAERT Evelyne	M. D'HERVE Titouan	Mme DAUMARIE Patricia	Mme BALIKCI Lorine	M. HEDOIRE David	M. SINO Gabriel	Mme LIPIEC Bérénice